

ภาคผนวก ง

---

กฎหมายที่เกี่ยวข้อง









## ประกาศคณะกรรมการสิ่งแวดล้อมแห่งชาติ

ฉบับที่ ๑๐ (พ.ศ. ๒๕๓๘)

ออกตามความในพระราชบัญญัติส่งเสริมและรักษาคุณภาพสิ่งแวดล้อมแห่งชาติ

พ.ศ. ๒๕๓๕

### เรื่อง กำหนดมาตรฐานคุณภาพอากาศในบรรยากาศโดยทั่วไป

อาศัยอำนาจตามความในมาตรา ๓๒ แห่งพระราชบัญญัติส่งเสริมและรักษาคุณภาพสิ่งแวดล้อมแห่งชาติ พ.ศ. ๒๕๓๕ คณะกรรมการสิ่งแวดล้อมแห่งชาติกำหนดมาตรฐานคุณภาพอากาศในบรรยากาศโดยทั่วไป ไว้ดังต่อไปนี้

ข้อ ๑ ในประกาศนี้

“เครื่องวัด ระบบนั้ดิสเพอร์ซีฟ อินฟราเรด ดีเทกชั่น (Non- dispersive Infrared Detection)” หมายความว่า เครื่องมือวัดค่าก๊าซคาร์บอนมอนอกไซด์โดยใช้รังสีอินฟราเรด

“เครื่องวัดระบบเคมีลูมิเนสเซน (Chemiluminescence)” หมายความว่า

(๑) เครื่องมือวัดค่าก๊าซไนโตรเจนไดออกไซด์โดยใช้ก๊าซโอโซนทำปฏิกิริยากับก๊าซไนตริกออกไซด์ ซึ่งถูกเปลี่ยนมาจากก๊าซไนโตรเจนไดออกไซด์แล้ววัดความเข้มของแสงซึ่งเกิดจากปฏิกิริยานั้น ณ ที่ความยาวคลื่นที่สูงกว่า ๖๐๐ นาโนมิเตอร์ (Nanometer) หรือ

(๒) เครื่องมือวัดค่าก๊าซโอโซนโดยใช้ก๊าซเอธิลีนทำปฏิกิริยากับก๊าซโอโซนแล้ววัดความเข้มของแสงซึ่งเกิดจากปฏิกิริยานั้น ณ ที่ความยาวคลื่นระหว่าง ๓๕๐ ถึง ๕๕๐ นาโนมิเตอร์

“ระบบพาราโรซานิลีน (Pararosaniline)” หมายความว่า การวัดค่าก๊าซซัลเฟอร์ไดออกไซด์ โดยการดูดอากาศผ่านสารละลายโปตัสเซียม เตตราคลอโรเมอร์คิวเรต (Potassium Tetrachloromercurate) เกิดเป็นสารไดคลอโรซัลไฟโตเมอร์คิวเรต คอมเพลกซ์

(Dichlorosulfite Mercurate Complex) ทำปฏิกิริยากับสารพาราโรซานิลีนและฟอร์มัลดีไฮด์ (Pararosaniline and Formaldehyde) เกิดเป็นสีของพาราโรซานิลีนเมทิล ซัลฟอนิก แอซิด (Pararosaniline Methyl Sulfonic Acid) ซึ่งจะถูกวัดความสามารถในการดูดซึมแสง ณ ที่ช่วงคลื่น ๕๔๘ นาโนเมตร

“เครื่องวัดระบบอะตอมมิก แอ็บซอร์ปชัน สเปกโตรมิเตอร์ (Atomic Absorption Spectrometer)” หมายความว่า เครื่องมือวัดปริมาณของตะกั่ว โดยใช้เปลวไฟอะเซทิลีน (Acetylene Flame) ที่ความยาวคลื่น ๒๘๓.๓ หรือ ๒๑๗ นาโนเมตร

“ระบบกราวิเมตริก (Gravimetric)” หมายความว่า การวัดค่าฝุ่นละออง โดยดูดอากาศผ่านแผ่นกรอง ซึ่งมีประสิทธิภาพในการกรองฝุ่นละอองขนาด ๐.๓ ไมครอน (Micron) ได้ร้อยละ ๙๙ แล้วหาน้ำหนักฝุ่นละอองจากแผ่นกรองนั้น

ข้อ ๒ ค่าก๊าซในบรรยากาศโดยทั่วไปในช่วงเวลาหนึ่งเวลาใดให้เป็นไปดังต่อไปนี้

(๑) ค่าเฉลี่ยของก๊าซคาร์บอนมอนอกไซด์ในเวลา ๑ ชั่วโมง จะต้องไม่เกิน ๓๐ ส่วนในล้านส่วน (ppm) หรือไม่เกิน ๓๔.๒ มิลลิกรัมต่อลูกบาศก์เมตรและในเวลา ๘ ชั่วโมง จะต้องไม่เกิน ๙ ส่วนในล้านส่วน หรือไม่เกิน ๑๐.๒๖ มิลลิกรัมต่อลูกบาศก์เมตร

(๒) ค่าเฉลี่ยของก๊าซไนโตรเจนไดออกไซด์ในเวลา ๑ ชั่วโมง จะต้องไม่เกิน ๐.๑๗ ส่วนในล้านส่วน หรือไม่เกิน ๐.๓๒ มิลลิกรัมต่อลูกบาศก์เมตร

(๓) ค่าเฉลี่ยของก๊าซโอโซนในเวลา ๑ ชั่วโมง จะต้องไม่เกิน ๐.๑๐ ส่วนในล้านส่วน หรือไม่เกิน ๐.๒๐ มิลลิกรัมต่อลูกบาศก์เมตร

(๔) ค่าเฉลี่ยของก๊าซซัลเฟอร์ไดออกไซด์ในเวลา ๒๔ ชั่วโมง จะต้องไม่เกิน ๐.๑๒ ส่วนในล้านส่วน หรือไม่เกิน ๐.๓๐ มิลลิกรัมต่อลูกบาศก์เมตร และค่ามัธยัมเรขาคณิต (Geometric Mean) ในเวลา ๑ ปี จะต้องไม่เกิน ๐.๐๔ ส่วนในล้านส่วน หรือไม่เกิน ๐.๑๐ มิลลิกรัมต่อลูกบาศก์เมตร

ข้อ ๓ การคำนวณค่าความเข้มข้นของก๊าซแต่ละชนิดในบรรยากาศโดยทั่วไปให้คำนวณเทียบที่ความดัน ๑ บรรยากาศ และอุณหภูมิ ๒๕ องศาเซลเซียส

ข้อ ๔ ค่าสารในบรรยากาศโดยทั่วไป ในช่วงเวลาหนึ่งเวลาใดให้เป็นไปดังต่อไปนี้

(๑) ค่าเฉลี่ยของตะกั่วในเวลา ๑ เดือน จะต้องไม่เกิน ๑.๕ ไมโครกรัมต่อลูกบาศก์เมตร

(๒) ค่าเฉลี่ยของฝุ่นละอองขนาดไม่เกิน ๑๐ ไมครอน ในเวลา ๒๔ ชั่วโมง จะต้องไม่เกิน ๐.๑๒ มิลลิกรัมต่อลูกบาศก์เมตร และค่ามัธยัมเรขาคณิตของสารดังกล่าวในเวลา ๑ ปี จะต้องไม่เกิน ๐.๑๕ มิลลิกรัมต่อลูกบาศก์เมตร



(๓) ค่าเฉลี่ยของฝุ่นละอองรวมหรือฝุ่นละอองขนาดเล็กไม่เกิน ๑๐๐ ไมครอน ในเวลา ๒๔ ชั่วโมง จะต้องไม่เกิน ๐.๓๓ มิลลิกรัมต่อลูกบาศก์เมตร และค่ามัธยฐานเรขาคณิตของสารดังกล่าวในเวลา ๑ ปี จะต้องไม่เกิน ๐.๑๐ มิลลิกรัมต่อลูกบาศก์เมตร

ข้อ ๕ การวัดหาค่าเฉลี่ยของก๊าซคาร์บอนมอนอกไซด์ในเวลา ๑ ชั่วโมงหรือในเวลา ๘ ชั่วโมง ให้ใช้เครื่องวัดระบบนันทิสเปอร์ซิฟ อินฟราเรด ดีเทคชั่น หรือระบบอื่นที่กรมควบคุมมลพิษให้ความเห็นชอบ

ข้อ ๖ การวัดหาค่าเฉลี่ยของก๊าซไนโตรเจนไดออกไซด์หรือก๊าซโอโซนในเวลา ๑ ชั่วโมง ให้ใช้เครื่องวัดระบบเคมีลูมิเนสเซน หรือระบบอื่นที่กรมควบคุมมลพิษให้ความเห็นชอบ

ข้อ ๗ การวัดหาค่าเฉลี่ยของก๊าซซัลเฟอร์ไดออกไซด์ในเวลา ๒๔ ชั่วโมง หรือในเวลา ๑ ปี ให้ใช้วิธีการวัดตามระบบพาราโรซานิติน หรือระบบอื่นที่กรมควบคุมมลพิษให้ความเห็นชอบ

ข้อ ๘ การวัดหาค่าเฉลี่ยของตะกั่วในเวลา ๑ เดือน ให้เก็บอากาศผ่านแผ่นกรองในเครื่องเก็บตัวอย่างอากาศชนิดไฮโวลุ่ม (High Volume-Air Sampler) สกัดตะกั่วออกจากแผ่นกรองโดยใช้กรดดินประสิวและกรดเกลือ แล้วนำไปวัดค่าของตะกั่วโดยใช้เครื่องวัดระบบอะตอมมิก แอปซอพชั่น สเปกโตรมิเตอร์ หรือระบบอื่นที่กรมควบคุมมลพิษให้ความเห็นชอบ

ข้อ ๙ การวัดหาค่าเฉลี่ยของฝุ่นละอองรวมหรือฝุ่นละอองขนาดเล็กไม่เกิน ๑๐ ไมครอน ในเวลา ๒๔ ชั่วโมง หรือในเวลา ๑ ปี ให้ใช้วิธีการวัดตามระบบกราวิเมตริก หรือระบบอื่นที่กรมควบคุมมลพิษให้ความเห็นชอบ

ข้อ ๑๐ การวัดหาค่าเฉลี่ยของก๊าซหรือสารอย่างหนึ่งอย่างใดตามข้อ ๕ ถึงข้อ ๗ ให้ทำในบรรยากาศทั่วๆ ไป และต้องสูงจากพื้นดินอย่างน้อย ๓ เมตร แต่ไม่เกิน ๖ เมตร

การวัดหาค่าเฉลี่ยของตะกั่วและฝุ่นละอองตามข้อ ๘ และข้อ ๙ ให้ทำในบรรยากาศทั่วๆ ไป และต้องสูงจากพื้นดินอย่างน้อย ๑.๕๐ เมตร แต่ไม่เกิน ๖ เมตร

ประกาศ ณ วันที่ ๑๗ เมษายน พ.ศ. ๒๕๓๘

ชวน หลีกภัย

นายกรัฐมนตรี

ประธานคณะกรรมการสิ่งแวดล้อมแห่งชาติ

(ประกาศในราชกิจจานุเบกษา เล่ม ๑๑๒ ตอนที่ ๔๒ ง วันที่ ๒๕ พฤษภาคม ๒๕๓๘)

### แก้คำผิด

ประกาศคณะกรรมการสิ่งแวดล้อมแห่งชาติ  
ฉบับที่ ๑๐ (พ.ศ. ๒๕๓๘) ออกตามความในพระราชบัญญัติส่งเสริมและรักษา  
คุณภาพสิ่งแวดล้อมแห่งชาติ พ.ศ. ๒๕๓๕

เรื่อง กำหนดมาตรฐานคุณภาพอากาศในบรรยากาศโดยทั่วไป  
ซึ่งประกาศในราชกิจจานุเบกษา  
ฉบับประกาศทั่วไป เล่ม ๑๑๒ ตอนที่ ๔๒ ง ลงวันที่ ๒๕ พฤษภาคม ๒๕๓๘  
หน้า ๕๑ บรรทัดที่ ๑๕ คำว่า  
“ไม่เกิน ๐.๑๕ มิลลิกรัม” ให้แก้เป็น  
“ไม่เกิน ๐.๐๕ มิลลิกรัม”

(ประกาศในราชกิจจานุเบกษา เล่ม ๑๑๒ ตอนที่ ๗๑ ง วันที่ ๕ กันยายน ๒๕๓๘)



ประกาศคณะกรรมการสิ่งแวดล้อมแห่งชาติ

ฉบับที่ ๒๔ (พ.ศ. ๒๕๔๗)

เรื่อง กำหนดมาตรฐานคุณภาพอากาศในบรรยากาศโดยทั่วไป

อาศัยอำนาจตามความในมาตรา ๓๒ และมาตรา ๓๔ แห่งพระราชบัญญัติส่งเสริมและรักษาคุณภาพสิ่งแวดล้อมแห่งชาติ พ.ศ. ๒๕๓๕ อันเป็นพระราชบัญญัติที่มีบทบัญญัติบางประการเกี่ยวกับการจำกัดสิทธิและเสรีภาพของบุคคล ซึ่งมาตรา ๒๙ ประกอบกับมาตรา ๓๕ มาตรา ๔๔ มาตรา ๕๐ และมาตรา ๕๑ ของรัฐธรรมนูญแห่งราชอาณาจักรไทยบัญญัติให้กระทำได้โดยอาศัยอำนาจตามบทบัญญัติแห่งกฎหมาย คณะกรรมการสิ่งแวดล้อมแห่งชาติ จึงได้มีมติในคราวการประชุมครั้งที่ ๒/๒๕๔๗ เมื่อวันที่ ๒๔ กุมภาพันธ์ ๒๕๔๗ ให้ปรับปรุงแก้ไขมาตรฐานคุณภาพอากาศในบรรยากาศโดยทั่วไป ดังต่อไปนี้

ข้อ ๑ ให้ยกเลิกความใน (๔) ของข้อ ๒ แห่งประกาศคณะกรรมการสิ่งแวดล้อมแห่งชาติ ฉบับที่ ๑๐ (พ.ศ. ๒๕๓๔) ออกตามความในพระราชบัญญัติส่งเสริมและรักษาคุณภาพสิ่งแวดล้อมแห่งชาติ พ.ศ. ๒๕๓๕ เรื่อง กำหนดมาตรฐานคุณภาพอากาศในบรรยากาศโดยทั่วไป และให้ใช้ความต่อไปนี้แทน

“(๔) ค่าเฉลี่ยของก๊าซซัลเฟอร์ไดออกไซด์ ในเวลา ๒๔ ชั่วโมง จะต้องไม่เกิน ๐.๑๒ ส่วนในล้านส่วน หรือไม่เกิน ๐.๓๐ มิลลิกรัมต่อลูกบาศก์เมตร และค่ามัธยฐานเลขคณิต (Arithmetic Mean) ในเวลา ๑ ปี จะต้องไม่เกิน ๐.๐๔ ส่วนในล้านส่วน หรือไม่เกิน ๐.๑๐ มิลลิกรัมต่อลูกบาศก์เมตร”

ข้อ ๒ ให้ยกเลิกความใน (๒) และ (๓) ของข้อ ๔ แห่งประกาศคณะกรรมการสิ่งแวดล้อมแห่งชาติ ฉบับที่ ๑๐ (พ.ศ. ๒๕๓๔) ออกตามความในพระราชบัญญัติส่งเสริมและรักษาคุณภาพสิ่งแวดล้อมแห่งชาติ พ.ศ. ๒๕๓๕ เรื่อง กำหนดมาตรฐานคุณภาพอากาศในบรรยากาศโดยทั่วไป และให้ใช้ความต่อไปนี้แทน



"(๒) ค่าเฉลี่ยของฝุ่นละอองขนาดไม่เกิน ๑๐ ไมครอน ในเวลา ๒๔ ชั่วโมง จะต้องไม่เกิน ๐.๑๒ มิลลิกรัมต่อลูกบาศก์เมตร และค่ามัธยฐานเลขคณิต (Arithmetic Mean) ในเวลา ๑ ปี จะต้องไม่เกิน ๐.๐๕ มิลลิกรัมต่อลูกบาศก์เมตร

(๓) ค่าเฉลี่ยของฝุ่นละอองรวมหรือฝุ่นละอองขนาดไม่เกิน ๑๐๐ ไมครอน ในเวลา ๒๔ ชั่วโมง จะต้องไม่เกิน ๐.๓๓ มิลลิกรัมต่อลูกบาศก์เมตร และค่ามัธยฐานเลขคณิต (Arithmetic Mean) ในเวลา ๑ ปี จะต้องไม่เกิน ๐.๑๐ มิลลิกรัมต่อลูกบาศก์เมตร"

ประกาศ ณ วันที่ ๙ สิงหาคม พ.ศ. ๒๕๔๗

(ลงนาม) จาตุรนต์ ฉายแสง

(นายจาตุรนต์ ฉายแสง)

รองนายกรัฐมนตรี

ปฏิบัติหน้าที่ประธานคณะกรรมการสิ่งแวดล้อมแห่งชาติ

ราชกิจจานุเบกษา ฉบับประกาศทั่วไป เล่ม ๑๒๑ ตอนพิเศษ ๑๐๔ ง วันที่ ๒๒ กันยายน ๒๕๔๗

## ประกาศคณะกรรมการสิ่งแวดล้อมแห่งชาติ

ฉบับที่ ๓๓ (พ.ศ. ๒๕๕๒)

เรื่อง กำหนดมาตรฐานค่าก๊าซไนโตรเจนไดออกไซด์ในบรรยากาศโดยทั่วไป

โดยที่เป็นการสมควรกำหนดมาตรฐานค่าก๊าซไนโตรเจนไดออกไซด์ในบรรยากาศโดยทั่วไป เพื่อเป็นเกณฑ์ทั่วไปสำหรับการส่งเสริมและรักษาคุณภาพสิ่งแวดล้อมตามพระราชบัญญัติส่งเสริมและรักษาคุณภาพสิ่งแวดล้อมแห่งชาติ พ.ศ. ๒๕๓๕

อาศัยอำนาจตามความในมาตรา ๓๒ (๔) และมาตรา ๓๔ แห่งพระราชบัญญัติส่งเสริมและรักษาคุณภาพสิ่งแวดล้อมแห่งชาติ พ.ศ. ๒๕๓๕ อันเป็นพระราชบัญญัติที่มีบทบัญญัติบางประการเกี่ยวกับการจำกัดสิทธิและเสรีภาพของบุคคล ซึ่งมาตรา ๒๕ ประกอบกับมาตรา ๓๓ มาตรา ๓๔ มาตรา ๔๑ และมาตรา ๔๓ ของรัฐธรรมนูญแห่งราชอาณาจักรไทย บัญญัติให้กระทำได้ โดยอาศัยอำนาจตามบทบัญญัติแห่งกฎหมาย คณะกรรมการสิ่งแวดล้อมแห่งชาติจึงออกประกาศ กำหนดมาตรฐานค่าก๊าซไนโตรเจนไดออกไซด์ในบรรยากาศโดยทั่วไปไว้ ดังต่อไปนี้

## ข้อ ๑ ในประกาศนี้

“เครื่องวัดระบบเคมีลูมิเนสเซน” (Chemiluminescence) หมายความว่า เครื่องมือวัดค่าก๊าซไนโตรเจนไดออกไซด์โดยใช้ก๊าซโอโซนทำปฏิกิริยากับก๊าซไนตริกออกไซด์ซึ่งถูกเปลี่ยนมาจากก๊าซไนโตรเจนไดออกไซด์แล้ววัดความเข้มของแสงซึ่งเกิดจากปฏิกิริยานั้น ณ ที่ความยาวคลื่นที่สูงกว่า ๖๐๐ นาโนเมตร (Nanometer)

## ข้อ ๒ ให้ยกเลิก

(๑) ความใน (๒) ของข้อ ๒ แห่งประกาศคณะกรรมการสิ่งแวดล้อมแห่งชาติ ฉบับที่ ๑๐ (พ.ศ. ๒๕๓๘) ออกตามความในพระราชบัญญัติส่งเสริมและรักษาคุณภาพสิ่งแวดล้อมแห่งชาติ พ.ศ. ๒๕๓๕ เรื่อง กำหนดมาตรฐานคุณภาพอากาศในบรรยากาศโดยทั่วไป

(๒) ความใน (๑) ของข้อ ๖ แห่งประกาศคณะกรรมการสิ่งแวดล้อมแห่งชาติ ฉบับที่ ๑๐ (พ.ศ. ๒๕๓๘) ออกตามความในพระราชบัญญัติส่งเสริมและรักษาคุณภาพสิ่งแวดล้อมแห่งชาติ พ.ศ. ๒๕๓๕ เรื่อง กำหนดมาตรฐานคุณภาพอากาศในบรรยากาศโดยทั่วไป แก้ไขเพิ่มเติมโดย ประกาศคณะกรรมการสิ่งแวดล้อมแห่งชาติ ฉบับที่ ๒๘ (พ.ศ. ๒๕๕๐) เรื่อง กำหนดมาตรฐานคุณภาพอากาศในบรรยากาศโดยทั่วไป

ข้อ ๓ ให้กำหนดมาตรฐานค่าก๊าซไนโตรเจนไดออกไซด์ในบรรยากาศโดยทั่วไปไว้ดังต่อไปนี้

(๑) ค่าเฉลี่ยของก๊าซไนโตรเจนไดออกไซด์ในเวลา ๑ ชั่วโมง จะต้องไม่เกิน ๐.๑๗ ส่วนในล้านส่วนหรือไม่เกิน ๐.๓๒ มิลลิกรัมต่อลูกบาศก์เมตร

(๒) ค่ามัชฌิมเลขคณิต (Arithmetic Mean) ของก๊าซไนโตรเจนไดออกไซด์ในเวลา ๑ ปี จะต้องไม่เกิน ๐.๐๓ ส่วนในล้านส่วน หรือไม่เกิน ๐.๐๕๗ มิลลิกรัมต่อลูกบาศก์เมตร

ข้อ ๔ การคำนวณค่าความเข้มข้นของก๊าซไนโตรเจนไดออกไซด์ในบรรยากาศโดยทั่วไปให้คำนวณเทียบที่ความดัน ๑ บรรยากาศ และอุณหภูมิ ๒๕ องศาเซลเซียส

ข้อ ๕ การวัดค่าเฉลี่ยของก๊าซไนโตรเจนไดออกไซด์ในเวลา ๑ ชั่วโมง หรือค่ามัชฌิมเลขคณิต (Arithmetic Mean) ในเวลา ๑ ปี ให้ใช้เครื่องวัดระบบเคมีลูมิเนสเซน หรือระบบอื่นที่กรมควบคุมมลพิษให้ความเห็นชอบ

ประกาศ ณ วันที่ ๑๗ มิถุนายน พ.ศ. ๒๕๕๒

อภิสิทธิ์ เวชชาชีวะ

นายกรัฐมนตรี

ประธานกรรมการสิ่งแวดล้อมแห่งชาติ



ประกาศกระทรวงทรัพยากรธรรมชาติและสิ่งแวดล้อม  
เรื่อง กำหนดมาตรฐานควบคุมการระบายน้ำทิ้งจากโรงงานอุตสาหกรรม นิคมอุตสาหกรรม  
และเขตประกอบการอุตสาหกรรม

โดยที่เป็นการสมควรปรับปรุงการกำหนดมาตรฐานควบคุมการระบายน้ำทิ้งจากโรงงานอุตสาหกรรม นิคมอุตสาหกรรม และเขตประกอบการอุตสาหกรรม ให้มีความเหมาะสมยิ่งขึ้น

อาศัยอำนาจตามความในมาตรา ๕๕ แห่งพระราชบัญญัติส่งเสริมและรักษาคุณภาพสิ่งแวดล้อมแห่งชาติ พ.ศ. ๒๕๓๕ รัฐมนตรีว่าการกระทรวงทรัพยากรธรรมชาติและสิ่งแวดล้อม โดยคำแนะนำของคณะกรรมการควบคุมมลพิษ และโดยความเห็นชอบของคณะกรรมการสิ่งแวดล้อมแห่งชาติ จึงออกประกาศไว้ ดังต่อไปนี้

ข้อ ๑ ให้ยกเลิกประกาศกระทรวงวิทยาศาสตร์ เทคโนโลยีและสิ่งแวดล้อม ฉบับที่ ๓ (พ.ศ. ๒๕๓๙) เรื่อง กำหนดมาตรฐานควบคุมการระบายน้ำทิ้งจากแหล่งกำเนิดประเภทโรงงานอุตสาหกรรม และนิคมอุตสาหกรรม ลงวันที่ ๓ มกราคม พ.ศ. ๒๕๓๙

ข้อ ๒ ให้ประกาศคณะกรรมการควบคุมมลพิษ เรื่อง กำหนดประเภทของโรงงานอุตสาหกรรม ที่อนุญาตให้ระบายน้ำทิ้งให้มีค่ามาตรฐานแตกต่างจากค่ามาตรฐานควบคุมการระบายน้ำทิ้งที่กำหนดไว้ใน ประกาศกระทรวงวิทยาศาสตร์ เทคโนโลยีและสิ่งแวดล้อม ฉบับที่ ๓ (พ.ศ. ๒๕๓๙) เรื่อง กำหนดมาตรฐานควบคุมการระบายน้ำทิ้งจากแหล่งกำเนิดประเภทโรงงานอุตสาหกรรมและนิคมอุตสาหกรรม ลงวันที่ ๒๐ สิงหาคม พ.ศ. ๒๕๓๙ ยังคงมีผลใช้บังคับต่อไปจนกว่าจะมีการออกประกาศกำหนดมาตรฐานควบคุมการระบายน้ำทิ้งจากโรงงานอุตสาหกรรม นิคมอุตสาหกรรม และเขตประกอบการอุตสาหกรรม เฉพาะประเภทฉบับใหม่

ข้อ ๓ ในประกาศนี้

“โรงงานอุตสาหกรรม” หมายความว่า โรงงาน ตามกฎหมายว่าด้วยโรงงาน

“นิคมอุตสาหกรรม” หมายความว่า นิคมอุตสาหกรรม ตามกฎหมายว่าด้วยการนิคมอุตสาหกรรม

“เขตประกอบการอุตสาหกรรม” หมายความว่า เขตประกอบการอุตสาหกรรม ตามกฎหมายว่าด้วยโรงงาน หรือพื้นที่จัดสรรเพื่อการอุตสาหกรรมที่มีการจัดการระบายน้ำทิ้งลงสู่แหล่งน้ำสาธารณะ หรือออกสู่สิ่งแวดล้อมร่วมกัน

“น้ำทิ้ง” หมายความว่า น้ำที่เกิดจากการประกอบกิจการ น้ำจากการใช้น้ำของคนงาน หรือน้ำจากกิจกรรมอื่นในโรงงานอุตสาหกรรม นิคมอุตสาหกรรม หรือเขตประกอบการอุตสาหกรรมที่จะระบายลงสู่แหล่งน้ำสาธารณะหรือออกสู่สิ่งแวดล้อม

ข้อ ๔ กำหนดมาตรฐานควบคุมการระบายน้ำทิ้งจากโรงงานอุตสาหกรรม นิคมอุตสาหกรรม และเขตประกอบการอุตสาหกรรมไว้ ดังต่อไปนี้

๔.๑ ความเป็นกรดและด่าง (pH) ตั้งแต่ ๕.๕ ถึง ๙.๐

- ๔.๒ อุณหภูมิ (Temperature) ไม่เกิน ๔๐ องศาเซลเซียส
- ๔.๓ สี (Color) ไม่เกิน ๓๐๐ เอทีเอ็มไอ
- ๔.๔ ของแข็งละลายน้ำทั้งหมด (Total Dissolved Solids หรือ TDS) มีค่าดังนี้  
 (๑) กรณีระบายลงแหล่งน้ำ ต้องไม่เกิน ๓,๐๐๐ มิลลิกรัมต่อลิตร  
 (๒) กรณีระบายลงแหล่งน้ำที่มีค่าของแข็งละลายน้ำทั้งหมดเกินกว่า ๓,๐๐๐ มิลลิกรัมต่อลิตร ค่าของแข็งละลายน้ำทั้งหมดในน้ำทิ้งที่จะระบายได้ต้องมีค่าเกินกว่าค่าของแข็งละลายน้ำทั้งหมดที่มีอยู่ในแหล่งน้ำนั้นไม่เกิน ๕,๐๐๐ มิลลิกรัมต่อลิตร
- ๔.๕ ของแข็งแขวนลอยทั้งหมด (Total Suspended Solids) ไม่เกิน ๕๐ มิลลิกรัมต่อลิตร
- ๔.๖ บีโอดี (Biochemical Oxygen Demand) ไม่เกิน ๒๐ มิลลิกรัมต่อลิตร
- ๔.๗ ซีโอดี (Chemical Oxygen Demand) ไม่เกิน ๑๒๐ มิลลิกรัมต่อลิตร
- ๔.๘ ซัลไฟด์ (Sulfide) ไม่เกิน ๑ มิลลิกรัมต่อลิตร
- ๔.๙ ไซยาไนด์ (Cyanides HCN) ไม่เกิน ๐.๒ มิลลิกรัมต่อลิตร
- ๔.๑๐ น้ำมันและไขมัน (Fat Oil and Grease) ไม่เกิน ๕ มิลลิกรัมต่อลิตร
- ๔.๑๑ ฟอรัมาลดีไฮด์ (Formaldehyde) ไม่เกิน ๑ มิลลิกรัมต่อลิตร
- ๔.๑๒ สารประกอบฟีนอล (Phenols) ไม่เกิน ๑ มิลลิกรัมต่อลิตร
- ๔.๑๓ คลอรีนอิสระ (Free Chlorine) ไม่เกิน ๑ มิลลิกรัมต่อลิตร
- ๔.๑๔ สารฆ่าศัตรูพืชและสัตว์ (Pesticide) ต้องตรวจไม่พบ
- ๔.๑๕ ทีเคเอ็น (Total Kjeldahl Nitrogen) ไม่เกิน ๑๐๐ มิลลิกรัมต่อลิตร
- ๔.๑๖ โลหะหนัก มีค่าดังนี้  
 (๑) สังกะสี (Zn) ไม่เกิน ๕.๐ มิลลิกรัมต่อลิตร  
 (๒) โครเมียมเฮกซะวาเลนต์ (Hexavalent Chromium) ไม่เกิน ๐.๒๕ มิลลิกรัมต่อลิตร  
 (๓) โครเมียมไตรวาเลนต์ (Trivalent Chromium) ไม่เกิน ๐.๗๕ มิลลิกรัมต่อลิตร  
 (๔) สารหนู (As) ไม่เกิน ๐.๒๕ มิลลิกรัมต่อลิตร  
 (๕) ทองแดง (Cu) ไม่เกิน ๒.๐ มิลลิกรัมต่อลิตร  
 (๖)ปรอท (Hg) ไม่เกิน ๐.๐๐๕ มิลลิกรัมต่อลิตร  
 (๗) แคดเมียม (Cd) ไม่เกิน ๐.๐๓ มิลลิกรัมต่อลิตร  
 (๘) แบเรียม (Ba) ไม่เกิน ๑.๐ มิลลิกรัมต่อลิตร  
 (๙) ซีลีเนียม (Se) ไม่เกิน ๐.๐๒ มิลลิกรัมต่อลิตร  
 (๑๐) ตะกั่ว (Pb) ไม่เกิน ๐.๒ มิลลิกรัมต่อลิตร  
 (๑๑) นิกเกิล (Ni) ไม่เกิน ๑.๐ มิลลิกรัมต่อลิตร  
 (๑๒) แมงกานีส (Mn) ไม่เกิน ๕.๐ มิลลิกรัมต่อลิตร

ข้อ ๕ การตรวจสอบค่ามาตรฐานน้ำทิ้งจากโรงงานอุตสาหกรรม นิคมอุตสาหกรรม และเขตประกอบการอุตสาหกรรม ตามข้อ ๔ ให้ใช้วิธีดังต่อไปนี้

๕.๑ ความเป็นกรดและด่าง ให้ใช้เครื่องวัดความเป็นกรดและด่างของน้ำ (pH Meter) ที่มีความละเอียดไม่ต่ำกว่า ๐.๑ หน่วย

๕.๒ อุณหภูมิ ให้ใช้เครื่องวัดอุณหภูมิวัดขณะทำการเก็บตัวอย่าง

๕.๓ สี ให้ใช้วิธีเอ็ดเอ็มไอ (ADMI Method)

๕.๔ ของแข็งละลายน้ำทั้งหมด ให้ใช้วิธีระเหยตัวอย่างที่กรองผ่านกระดาษกรองใยแก้ว (Glass Fiber Filter Disk) และอบแห้งที่อุณหภูมิ ๑๘๐ องศาเซลเซียส เป็นเวลาอย่างน้อย ๑ ชั่วโมง

๕.๕ ของแข็งแขวนลอยทั้งหมด ให้ใช้วิธีกรองผ่านกระดาษกรองใยแก้ว (Glass Fiber Filter Disk) และอบแห้งที่อุณหภูมิ ๑๐๓ - ๑๐๕ องศาเซลเซียส เป็นเวลาอย่างน้อย ๑ ชั่วโมง

๕.๖ บีโอดี ให้ใช้วิธีบ่มตัวอย่างที่อุณหภูมิ ๒๐ องศาเซลเซียส เป็นเวลา ๕ วันติดต่อกัน และหาค่าออกซิเจนละลายด้วยวิธีเอไซด์โมดิฟิเคชัน (Azide Modification) หรือวิธีเมมเบรนอิเล็กโทรด (Membrane Electrode)

๕.๗ ซีโอดี ให้ใช้วิธีย่อยสลายโดยใช้โพแทสเซียมไดโครเมต (Potassium Dichromate)

๕.๘ ชัลไฟด์ ให้ใช้วิธีไอโอดิเมตริก (Iodometric Method) หรือวิธีเมทิลีนบลู (Methylene Blue Method)

๕.๙ ไชยานินด์ ให้ใช้การกลั่น (Distillation) และตรวจวัดด้วยวิธีเทียบสี (Colorimetric Method) หรือวิธี Flow Injection Analysis

๕.๑๐ น้ำมันและไขมัน ให้ใช้วิธีสกัดด้วยเทคนิค Liquid - Liquid Extraction หรือ Soxhlet Extraction ด้วยตัวทำละลายแล้วแยกหาน้ำหนักของน้ำมันและไขมัน

๕.๑๑ ฟอรัมาลดีไฮด์ ให้ใช้วิธีเทียบสี (Colorimetric Method)

๕.๑๒ สารประกอบฟีนอล ให้ใช้การกลั่น (Distillation) และตรวจวัดด้วยวิธีเทียบสี (Colorimetric Method)

๕.๑๓ คลอรีนอิสระ ให้ใช้วิธีไตเตรท (Titrimetric Method) หรือวิธีเทียบสี (Colorimetric Method)

๕.๑๔ สารฆ่าศัตรูพืชและสัตว์ ให้ใช้วิธีก๊าซโครมาโตกราฟี (Gas-Chromatographic Method)

๕.๑๕ ทีเคเอ็น ให้ใช้วิธีเจลดาล์ (Kjeldahl)

๕.๑๖ โลหะหนัก

(๑) สังกะสี ทองแดง แคดเมียม แบเรียม ตะกั่ว นิกเกิล และแมงกานีส ให้ใช้วิธีย่อยสลายตัวอย่างด้วยกรด (Acid digestion) และวัดหาปริมาณโลหะด้วยวิธีอะตอมมิกแอบซอร์พชันสเปกโตรเมตรี (Atomic Absorption Spectrometry : AAS) หรือวิธีอินดักทีฟลีคัพเพลลาสมา (Inductively Coupled Plasma)



## (๒) โครเมียม

(ก) โครเมียมทั้งหมด ให้ใช้วิธีย่อยสลายตัวอย่างด้วยกรด (Acid digestion) และวัดหาปริมาณโลหะด้วยวิธีอะตอมมิคแอบซอร์พชันสเปกโตรเมตรี (Atomic Absorption Spectrometry: AAS) หรือวิธีอินดักทีฟพลาสมา (Inductively Coupled Plasma)

(ข) โครเมียมเฮกซะวาเลนต์ ให้ใช้วิธีเทียบสี (Colorimetric Method) หรือวิธีสกัดและตรวจวัดด้วยวิธีอะตอมมิคแอบซอร์พชันสเปกโตรเมตรี (Atomic Absorption Spectrometry: AAS) หรือวิธีสกัดและตรวจวัดด้วยวิธีอินดักทีฟพลาสมา (Inductively Coupled Plasma)

(ค) โครเมียมไตรวาเลนต์ ให้ใช้วิธีคำนวณจากค่าส่วนต่างของโครเมียมทั้งหมดกับโครเมียมเฮกซะวาเลนต์

(๓) สารหนูและซีลีเนียม ให้ใช้วิธีอะตอมมิคแอบซอร์พชันสเปกโตรโฟโตเมตรี (Atomic Absorption Spectrophotometry) ชนิดไฮไดรด์เจนเนอเรชัน (Hydride Generation) หรือวิธีอินดักทีฟพลาสมา (Inductively Coupled Plasma)

(๔) พรอท ให้ใช้วิธีโคลด์เวเปอร์อะตอมมิคแอบซอร์พชันสเปกโตรเมตรี (Cold Vapor Atomic Absorption Spectrometry) หรือวิธีโคลด์เวเปอร์อะตอมมิคฟลูออเรสเซนซ์สเปกโตรเมตรี (Cold Vapor Atomic Fluorescence Spectrometry) หรือวิธีอินดักทีฟพลาสมา (Inductively Coupled Plasma)

ข้อ ๖ การตรวจสอบค่ามาตรฐานน้ำทิ้งจากโรงงานอุตสาหกรรม นิคมอุตสาหกรรม และเขตประกอบการอุตสาหกรรม ตามข้อ ๕ ให้เป็นไปตามคู่มือวิเคราะห์น้ำและน้ำเสียของสมาคมวิศวกรรมสิ่งแวดล้อมแห่งประเทศไทย หรือ Standard Methods for the Examination of Water and Wastewater ซึ่ง American Public Health Association, American Water Work Association และ Water Environment Federation ของประเทศสหรัฐอเมริกากำหนด หรือตามที่คณะกรรมการควบคุมมลพิษประกาศในราชกิจจานุเบกษา

ข้อ ๗ การเก็บตัวอย่างน้ำทิ้งเพื่อการตรวจสอบมาตรฐานควบคุมการระบายน้ำทิ้งจากโรงงานอุตสาหกรรม นิคมอุตสาหกรรม และเขตประกอบการอุตสาหกรรม ตามข้อ ๕ ให้เป็นดังต่อไปนี้

๗.๑ จุดเก็บตัวอย่าง ให้เก็บในจุดระบายทิ้งลงสู่แหล่งน้ำสาธารณะหรือออกสู่สิ่งแวดล้อมหรือจุดอื่นที่สามารถใช้เป็นตัวแทนของน้ำทิ้งที่ระบายออกจากโรงงานอุตสาหกรรม นิคมอุตสาหกรรม และเขตประกอบการอุตสาหกรรม ในกรณีมีการระบายทิ้งหลายจุดให้เก็บทุกจุด

๗.๒ วิธีการเก็บตัวอย่างน้ำทิ้ง ณ จุดเก็บตัวอย่างตาม ๗.๑ ให้เก็บแบบจ้วง (Grab Sample)

ข้อ ๘ ประกาศนี้ไม่ใช้บังคับกับแหล่งกำเนิดมลพิษที่มีการกำหนดมาตรฐานควบคุมการระบายน้ำทิ้งตามกฎหมายว่าด้วยการส่งเสริมและรักษาคุณภาพสิ่งแวดล้อมแห่งชาติไว้เป็นการเฉพาะ

ข้อ ๙ ประกาศนี้ให้ใช้บังคับเมื่อพ้นกำหนดหนึ่งปีนับจากแต่วันประกาศในราชกิจจานุเบกษาเป็นต้นไป

ประกาศ ณ วันที่ ๒๙ มีนาคม พ.ศ. ๒๕๕๙

พลเอก สุรศักดิ์ กาญจนรัตน์

รัฐมนตรีว่าการกระทรวงทรัพยากรธรรมชาติและสิ่งแวดล้อม







## ประกาศคณะกรรมการสิ่งแวดล้อมแห่งชาติ

ฉบับที่ ๘ (พ.ศ. ๒๕๓๓)

ออกตามความในพระราชบัญญัติส่งเสริมและรักษาคุณภาพสิ่งแวดล้อมแห่งชาติ

พ.ศ. ๒๕๓๕

เรื่อง กำหนดมาตรฐานคุณภาพน้ำในแหล่งน้ำผิวดิน

อาศัยอำนาจตามความในมาตรา ๓๒ (๑) แห่งพระราชบัญญัติส่งเสริมและรักษาคุณภาพสิ่งแวดล้อมแห่งชาติ พ.ศ. ๒๕๓๕ คณะกรรมการสิ่งแวดล้อมแห่งชาติประกาศกำหนดมาตรฐานคุณภาพน้ำในแหล่งน้ำผิวดิน ไว้ดังต่อไปนี้

หมวด ๑

บททั่วไป

ข้อ ๑ ในประกาศนี้

“แหล่งน้ำผิวดิน” หมายถึง แม่น้ำ ลำคลอง หนอง บึง ทะเลสาบ อ่างเก็บน้ำ และแหล่งน้ำสาธารณะอื่นๆ ที่อยู่ภายในพื้นแผ่นดิน ซึ่งหมายความรวมถึงแหล่งน้ำสาธารณะที่อยู่ภายในพื้นแผ่นดินบนเกาะด้วย แต่ไม่รวมถึงน้ำบาดาล และในกรณีที่แหล่งน้ำนั้นอยู่ติดกับทะเลให้หมายความถึงแหล่งน้ำที่อยู่ภายในปากแม่น้ำหรือปากทะเลสาบ

ปากแม่น้ำและปากทะเลสาบให้ถือแนวเขตตามที่กรมเจ้าท่ากำหนด

## หมวด ๒

### ประเภทและมาตรฐานคุณภาพน้ำในแหล่งน้ำผิวดิน

ข้อ ๒ ให้แบ่งแหล่งน้ำผิวดินออกเป็น ๕ ประเภทคือ แหล่งน้ำประเภทที่ ๑ แหล่งน้ำประเภทที่ ๒ แหล่งน้ำประเภทที่ ๓ แหล่งน้ำประเภทที่ ๔ และแหล่งน้ำประเภทที่ ๕

(๑) แหล่งน้ำประเภทที่ ๑ ได้แก่ แหล่งน้ำที่คุณภาพน้ำมีสภาพตามธรรมชาติโดยปราศจากน้ำที่จากกิจกรรมทุกประเภทและสามารถเป็นประโยชน์เพื่อ

(ก) การอุปโภคและบริโภคโดยต้องผ่านการฆ่าเชื้อโรคตามปกติก่อน

(ข) การขยายพันธุ์ตามธรรมชาติของสิ่งมีชีวิตระดับพื้นฐาน

(ค) การอนุรักษ์ระบบนิเวศน์ของแหล่งน้ำ

(๒) แหล่งน้ำประเภทที่ ๒ ได้แก่ แหล่งน้ำที่ได้รับน้ำที่จากกิจกรรมบางประเภทและสามารถเป็นประโยชน์เพื่อ

(ก) การอุปโภคและบริโภคโดยต้องผ่านการฆ่าเชื้อโรคตามปกติและผ่านกระบวนการปรับปรุงคุณภาพน้ำทั่วไปก่อน

(ข) การอนุรักษ์สัตว์น้ำ

(ค) การประมง

(ง) การว่ายน้ำและกีฬาทางน้ำ

(๓) แหล่งน้ำประเภทที่ ๓ ได้แก่ แหล่งน้ำที่ได้รับน้ำที่จากกิจกรรมบางประเภทและสามารถเป็นประโยชน์เพื่อ

(ก) การอุปโภคและบริโภคโดยต้องผ่านการฆ่าเชื้อโรคตามปกติและผ่านกระบวนการปรับปรุงคุณภาพน้ำทั่วไปก่อน

(ข) การเกษตร

(๔) แหล่งน้ำประเภทที่ ๔ ได้แก่ แหล่งน้ำที่ได้รับน้ำที่จากกิจกรรมบางประเภทและสามารถเป็นประโยชน์เพื่อ

(ก) การอุปโภคและบริโภคโดยต้องผ่านการฆ่าเชื้อโรคตามปกติและผ่านกระบวนการปรับปรุงคุณภาพน้ำเป็นพิเศษก่อน

(ข) การอุตสาหกรรม

(๕) แหล่งน้ำประเภทที่ ๕ ได้แก่ แหล่งน้ำที่ได้รับน้ำทิ้งจากกิจกรรมบางประเภท และสามารถเป็นประโยชน์เพื่อการคมนาคม

ข้อ ๓ คุณภาพน้ำในแหล่งน้ำประเภทที่ ๑ ต้องมีสภาพตามธรรมชาติ และสามารถใช้ประโยชน์ได้ตามข้อ ๒ (๑)

ข้อ ๔ คุณภาพน้ำในแหล่งน้ำประเภทที่ ๒ ต้องมีมาตรฐานดังต่อไปนี้

(๑) ไม่มีวัตถุหรือสิ่งของที่เกิดจากการกระทำของมนุษย์ซึ่งจะทำให้ สี กลิ่น และรสของน้ำเปลี่ยนไปตามธรรมชาติ

(๒) อุณหภูมิ (Temperature) ไม่สูงกว่าอุณหภูมิตามธรรมชาติเกิน ๓ องศาเซลเซียส

(๓) ความเป็นกรดและด่าง (pH) มีค่าระหว่าง ๕.๐-๙.๐

(๔) ออกซิเจนละลาย (DO) มีค่าไม่น้อยกว่า ๖.๐ มิลลิกรัมต่อลิตร

(๕) บีโอดี (BOD) มีค่าไม่เกินกว่า ๑.๕ มิลลิกรัมต่อลิตร

(๖) แบคทีเรียกลุ่มโคลิฟอร์มทั้งหมด (Total Coliform Bacteria) มีค่าไม่เกินกว่า ๕,๐๐๐ เอ็ม.พี.เอ็น. ต่อ ๑๐๐ มิลลิลิตร

(๗) แบคทีเรียกลุ่มฟิคอลโคลิฟอร์ม (Fecal Coliform Bacteria) มีค่าไม่เกินกว่า ๑,๐๐๐ เอ็ม.พี.เอ็น. ต่อ ๑๐๐ มิลลิลิตร

(๘) ไนเตรต ( $\text{NO}_3$ ) ในหน่วยไนโตรเจน มีค่าไม่เกินกว่า ๕.๐ มิลลิกรัมต่อลิตร

(๙) แอมโมเนีย ( $\text{NH}_3$ ) ในหน่วยไนโตรเจน มีค่าไม่เกินกว่า ๐.๕ มิลลิกรัมต่อลิตร

(๑๐) ฟีนอล (Phenols) มีค่าไม่เกินกว่า ๐.๐๐๕ มิลลิกรัมต่อลิตร

(๑๑) ทองแดง (Cu) มีค่าไม่เกินกว่า ๐.๑ มิลลิกรัมต่อลิตร

(๑๒) นิกเกิล (Ni) มีค่าไม่เกินกว่า ๐.๑ มิลลิกรัมต่อลิตร

(๑๓) แมงกานีส (Mn) มีค่าไม่เกินกว่า ๑.๐ มิลลิกรัมต่อลิตร

(๑๔) สังกะสี (Zn) มีค่าไม่เกินกว่า ๑.๐ มิลลิกรัมต่อลิตร

(๑๕) แคดเมียม (Cd) ในน้ำที่มีความกระด้างในรูปของ  $\text{CaCO}_3$  ไม่เกินกว่า ๑๐๐ มิลลิกรัมต่อลิตร มีค่าไม่เกินกว่า ๐.๐๐๕ มิลลิกรัมต่อลิตร และในน้ำที่มีความกระด้างในรูปของ  $\text{CaCO}_3$  เกินกว่า ๑๐๐ มิลลิกรัมต่อลิตร มีค่าไม่เกินกว่า ๐.๐๕ มิลลิกรัมต่อลิตร

(๑๖) โครเมียมชนิดเฮกซะวาเลนต์ (Cr Hexavalent) มีค่าไม่เกินกว่า ๐.๐๕ มิลลิกรัมต่อลิตร

(๑๗) ตะกั่ว (Pb) มีค่าไม่เกิน ๐.๐๕ มิลลิกรัมต่อลิตร

(๑๘) พรอททั้งหมด (Total Hg) มีค่าไม่เกินกว่า ๐.๐๐๒ มิลลิกรัมต่อลิตร

(๑๙) สารหนู (As) มีค่าไม่เกินกว่า ๐.๐๑ มิลลิกรัมต่อลิตร

(๒๐) ไซยาไนด์ (Cyanide) มีค่าไม่เกินกว่า ๐.๐๐๕ มิลลิกรัมต่อลิตร

(๒๑) กัมมันตภาพรังสี (Radioactivity) มีค่ารังสีแอลฟา (Alpha) ไม่เกินกว่า ๐.๑ เบคเคอเรลต่อลิตร และรังสีเบตา (Beta) ไม่เกินกว่า ๑.๐ เบคเคอเรลต่อลิตร

(๒๒) สารฆ่าศัตรูพืชและสัตว์ชนิดที่มีคลอรีนทั้งหมด (Total Organochlorine Pesticides) มีค่าไม่เกินกว่า ๐.๐๕ มิลลิกรัมต่อลิตร

(๒๓) ดีดีที (DDT) มีค่าไม่เกินกว่า ๑.๐ ไมโครกรัมต่อลิตร

(๒๔) บีเอชซีชนิดแอลฟา (Alpha-BHC) มีค่าไม่เกินกว่า ๐.๐๒ ไมโครกรัมต่อลิตร

(๒๕) ดีลด์ริน (Dieldrin) มีค่าไม่เกินกว่า ๐.๑ ไมโครกรัมต่อลิตร

(๒๖) อัลดริน (Aldrin) มีค่าไม่เกินกว่า ๐.๑ ไมโครกรัมต่อลิตร

(๒๗) เฮปตาคลอร์ (Heptachlor) และเฮปตาคลอร์อีพอกไซด์ (Heptachlorepoxyde) มีค่าไม่เกินกว่า ๐.๒ ไมโครกรัมต่อลิตร

(๒๘) เอนดริน (Endrin) ไม่สามารถตรวจพบได้ตามวิธีการตรวจสอบที่กำหนด

ข้อ ๕ คุณภาพน้ำในแหล่งน้ำประเภทที่ ๓ ต้องมีมาตรฐานตาม ข้อ ๔ เว้นแต่

(๑) ออกซิเจนละลาย มีค่าไม่น้อยกว่า ๔.๐ มิลลิกรัมต่อลิตร

(๒) บีโอดี มีค่าไม่เกินกว่า ๒.๐ มิลลิกรัมต่อลิตร

(๓) แบคทีเรียกลุ่มโคลิฟอร์มทั้งหมด มีค่าไม่เกินกว่า ๒๐,๐๐๐ เอ็ม.พี.เอ็น.

ต่อ ๑๐๐ มิลลิลิตร

(๔) แบคทีเรียกลุ่มฟิคอลโคลิฟอร์ม มีค่าไม่เกินกว่า ๔,๐๐๐ เอ็ม.พี.เอ็น.

ต่อ ๑๐๐ มิลลิลิตร

ข้อ ๖ คุณภาพน้ำในแหล่งน้ำประเภทที่ ๔ ต้องมีมาตรฐานตามข้อ ๔ (๑) ถึง (๕) และ (๘) ถึง (๒๘) เว้นแต่

(๑) ออกซิเจนละลาย มีค่าไม่น้อยกว่า ๒.๐ มิลลิกรัมต่อลิตร

(๒) บีโอดี มีค่าไม่เกินกว่า ๔.๐ มิลลิกรัมต่อลิตร

ข้อ ๗ คุณภาพน้ำในแหล่งน้ำประเภทที่ ๕ ต้องมีมาตรฐานต่ำกว่าคุณภาพน้ำ ในแหล่งน้ำประเภทที่ ๔

ข้อ ๘ การกำหนดให้แหล่งน้ำผิวดินแหล่งใดแหล่งหนึ่งเป็นประเภทใดตามข้อ ๒ ให้เป็นไปตามที่กรมควบคุมมลพิษประกาศในราชกิจจานุเบกษา

### หมวด ๓

#### วิธีการเก็บตัวอย่างและตรวจสอบคุณภาพน้ำในแหล่งน้ำผิวดิน

ข้อ ๕ การเก็บตัวอย่างน้ำเพื่อตรวจสอบคุณภาพตามข้อ ๓ ถึง ข้อ ๗ ให้ใช้วิธีการดังต่อไปนี้

(๑) แหล่งน้ำไหล ซึ่งได้แก่ แม่น้ำ ลำคลอง เป็นต้น ให้เก็บที่จุดกึ่งกลางความกว้างของแหล่งน้ำที่ระดับกึ่งกลางความลึก ณ จุดตรวจสอบ เว้นแต่แบคทีเรียกลุ่มโคลิฟอร์มทั้งหมดและแบคทีเรียกลุ่มฟิคอลโคลิฟอร์ม ให้เก็บที่ระดับความลึก ๓๐ เซนติเมตร ณ จุดตรวจสอบ

(๒) แหล่งน้ำนิ่ง ซึ่งได้แก่ ทะเลสาบ หนอง บึง อ่างเก็บน้ำ เป็นต้น ให้เก็บที่ระดับความลึก ๑ เมตร ณ จุดตรวจสอบสำหรับแหล่งน้ำที่มีความลึกเกินกว่า ๒ เมตร และให้เก็บที่จุดกึ่งกลางความลึก ณ จุดตรวจสอบสำหรับแหล่งน้ำที่มีความลึกไม่เกิน ๒ เมตร เว้นแต่แบคทีเรียกลุ่มโคลิฟอร์มทั้งหมดและแบคทีเรียกลุ่มฟิคอลโคลิฟอร์ม ให้เก็บที่ระดับความลึก ๓๐ เซนติเมตร ณ จุดตรวจสอบ

จุดตรวจสอบตาม (๑) และ (๒) ของแหล่งน้ำที่กำหนดตามข้อ ๘ ให้เป็นไปตามที่กรมควบคุมมลพิษกำหนด

ข้อ ๑๐ การตรวจสอบคุณภาพน้ำตามข้อ ๓ ถึงข้อ ๗ ให้ใช้วิธีการดังต่อไปนี้

(๑) การตรวจสอบอุณหภูมิ ให้ใช้เครื่องวัดอุณหภูมิ (Thermometer) วัดขณะทำการเก็บตัวอย่างน้ำ

(๒) การตรวจสอบค่าความเป็นกรดและด่าง ให้ใช้เครื่องวัดค่าความเป็นกรดและด่างของน้ำ (pH meter) ตามวิธีการหาค่าแบบอิเล็กโตรเมตริก (Electrometric)

(๓) การตรวจสอบค่าออกซิเจนละลาย ให้ใช้วิธีอะไซด์โมดิฟิเคชัน (Azide Modification)

(๔) การตรวจสอบค่าบีไอดี ให้ใช้วิธีอะไซด์โมดิฟิเคชัน (Azide Modification) ที่อุณหภูมิ ๒๐ องศาเซลเซียส เป็นเวลา ๕ วันติดต่อกัน

(๕) การตรวจสอบค่าแบคทีเรียกลุ่มโคลิฟอร์มทั้งหมดและค่าแบคทีเรียกลุ่มฟิคอลโคลิฟอร์ม ให้ใช้วิธีมัลติเพิล ทิวบ์ เฟอว์เมนเตชัน เทคนิค (Multiple Tube Fermentation Technique)

(๖) การตรวจสอบค่าไนเตรดในหน่วยไนโตรเจน ให้ใช้วิธีแคดเมียมรีดักชัน (Cadmium Reduction)

(๗) การตรวจสอบค่าแอมโมเนียในหน่วยไนโตรเจน ให้ใช้วิธีดิสทิลเลชันเนสสเลอร์ไรเซชัน (Distillation Nesslerization)

(๘) การตรวจสอบค่าฟีนอล ให้ใช้วิธีดิสทิลเลชัน ๔ - อะมิโนแอนติไพรีน (Distillation, 4-Amino antipyrine)

(๙) การตรวจสอบค่าทองแดง นิกเกิล แมงกานีส สังกะสี แคดเมียม โครเมียมชนิดเฮกซะวาเลนต์ และตะกั่ว ให้ใช้วิธีอะตอมมิก แอ็บซอร์ปชัน ไดเรกต์ แอสไพเรชัน (Atomic Absorption - Direct Aspiration)

(๑๐) การตรวจสอบค่าปรอททั้งหมด ให้ใช้วิธีอะตอมมิก แอ็บซอร์ปชัน คอลด์ เวปอร์ เทคนิค (Atomic Absorption-Cold Vapour Technique)

(๑๑) การตรวจสอบค่าสารหนู ให้ใช้วิธีอะตอมมิก แอ็บซอร์ปชัน แก๊สไฮไดรด์ (Atomic Absorption - Gaseous Hydride)

(๑๒) การตรวจสอบค่าไซยาไนด์ ให้ใช้วิธีไพรีดีน บาร์บิทูริก แอซิด (Pyridine - Barbituric Acid)

(๑๓) การตรวจสอบค่ากัมมันตภาพรังสี ให้ใช้วิธีโลว์ แบ็กกราวด์ พร็อพอร์ชันนอล เคาน์เตอร์ (Low Background Proportional Counter)

(๑๔) การตรวจค่าสารฆ่าศัตรูพืชและสัตว์ชนิดที่มีคลอรีนทั้งหมด คีดีที บีเอชซีชนิดแอลฟา คิลดริน อัลดริน เฮปตาคลอร์อีพอกไซด์ และเอนดริน ให้ใช้วิธีก๊าซ - โครมาโตกราฟี (Gas - Chromatography)

ข้อ ๑๑ การตรวจสอบค่าออกซิเจนละลายให้ใช้ค่าเปอร์เซ็นต์ไทล์ที่ ๒๐ (20<sup>th</sup> Percentile Value) ส่วนการตรวจสอบค่าบีไอดี แบคทีเรียกลุ่มโคลิฟอร์มทั้งหมด และแบคทีเรียกลุ่มฟิคอลโคลิฟอร์ม ให้ใช้ค่าเปอร์เซ็นต์ไทล์ที่ ๘๐ โดยจำนวนและระยะเวลาสำหรับการเก็บตัวอย่างน้ำดังกล่าว ให้เป็นไปตามที่กรมควบคุมมลพิษกำหนด

ข้อ ๑๒ การเก็บตัวอย่างน้ำตามข้อ ๙ และการตรวจสอบคุณภาพน้ำตามข้อ ๑๐ จะต้องเป็นไปตามวิธีการมาตรฐานสำหรับการวิเคราะห์น้ำและน้ำเสีย (Standard Methods for Examination of Water and Wastewater) ซึ่ง American Public Health Association และ American Water Works Association กับ Water Pollution Control Federation ของสหรัฐอเมริกา ร่วมกันกำหนดไว้ด้วย

ประกาศ ณ วันที่ ๒๐ มกราคม พ.ศ. ๒๕๓๗

ชวน หลีกภัย

นายกรัฐมนตรี

ประธานคณะกรรมการสิ่งแวดล้อมแห่งชาติ

(ประกาศในราชกิจจานุเบกษา เล่ม ๑๑๑ ตอนที่ ๑๖ ง วันที่ ๒๔ กุมภาพันธ์ ๒๕๓๗)





ภาคผนวก จ

---

เอกสารสอบเทียบเครื่องมือที่ใช้ในการตรวจวิเคราะห์  
(Calibration)







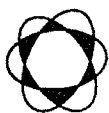

Thai Environmental Technic Limited  
บริษัท เทคโนโลยีสิ่งแวดล้อมไทย จำกัด

ตารางการสอบเทียบเครื่องมือที่ใช้ในการตรวจวัดและวิเคราะห์

Item	Description	Parameter	List of Equipment	Equipment No.	Calibration	Next Calibration
1.	Ambient Air	TSP	ORIFICE TRANSFER STANDARD/Tisch	S/N 0068	19/11/2021	November 2022
			High Volume Air Sampler/TET	S/N TSP-3	01/08/2022	August 2023
			High Volume Air Sampler/TET	S/N TSP-10	01/08/2022	August 2023
			High Volume Air Sampler/TET	S/N TSP-26	01/08/2022	August 2023
	PM-10		Electronic Balance/METTLER TOLEDO	S/N 1116392227	22/04/2022	April 2023
			ORIFICE TRANSFER STANDARD/Tisch	S/N 0068	19/11/2021	November 2022
			High Volume Air Sampler/TET	S/N PM10-28	01/08/2022	August 2023
			High Volume Air Sampler/TET	S/N PM10-25	01/08/2022	August 2023
			High Volume Air Sampler/TET	S/N PM10-23	01/08/2022	August 2023
			Electronic Balance/METTLER TOLEDO	S/N 1116392227	22/04/2022	April 2023
2.	Water	WS & WD	CERTIFICATE OF ANALYSIS : Linde	S/N A009625K	18/08/2021	August 2023
			NO <sub>x</sub> Analyzer/API 200E	S/N 1732	21/11/2022	May 2023
			NO <sub>x</sub> Analyzer/API 200A	S/N 80	21/11/2022	May 2023
			NO <sub>x</sub> Analyzer/Teledyne 200E	S/N 2789	21/11/2022	May 2023
			Personal Air Sampler/Gillian	S/N 20110605018	22/02/2023	March 2023
			Spectrophotometer/PerkinElmer	S/N 365K9042909	01/11/2022	November 2023
			Wind speed and wind direction/Weather Wizard II	S/N WC80609A09	19/10/2022	October 2023
			pH Meter/Horiba F-71G	S/N V3B1F8H3	01/11/2022	November 2023
			BOD Incubator	ID/N TET.LAB.BOD 05	11/04/2023	April 2024
			DO Meter/HORIBA	S/N D75J0012	14/01/2023	January 2024
	TSS, Suspended Solids	TDS	Electronic Balance/METTLER TOLEDO	S/N 1116392227	11/04/2023	April 2024
			Electronic Balance/METTLER TOLEDO	S/N 1116392227	11/04/2023	April 2024
			Electronic Balance/METTLER TOLEDO	S/N 1116392227	11/04/2023	April 2024
			Electronic Balance/METTLER TOLEDO	S/N 1116392227	11/04/2023	April 2024



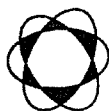

Thai Environmental Technic Limited  
บริษัท เทคโนโลยีสิ่งแวดล้อมไทย จำกัด

ตารางการสอบเทียบเครื่องมือที่ใช้ในการตรวจวัดและวิเคราะห์ (ต่อ)

Item	Description	Parameter	List of Equipment	Equipment No.	Calibration	Next Calibration
2.	Water (Cont.)	Cr <sup>+6</sup>	Spectrophotometer/PerkinElmer	S/N 365K9042909	01/11/2022	November 2023
			Atomic Absorption Spectrophotometer Model/AAAnalyst 600 (Graphite)	S/N 600S5070101	20/01/2023	July 2023
		Cr <sup>+3</sup>	Spectrophotometer/PerkinElmer	S/N 365K9042909	01/11/2022	November 2023
			ICP394/PerkinElmer/OPTIMA8000	S/N 078N1310024C	03/04/2023	October 2023
		Pb	ICP394/PerkinElmer/OPTIMA8000	S/N 078N1310024C	03/04/2023	October 2023
			Atomic Absorption Spectrophotometer Model/AAAnalyst 600 (Graphite)	S/N 600S5070101	20/01/2023	July 2023
		Ni, Cd	ICP394/PerkinElmer/OPTIMA8000	S/N 078N1310024C	03/04/2023	October 2023
			Atomic Absorption Spectrophotometer Model/AAAnalyst 600 (Graphite)	S/N 600S5070101	20/01/2023	July 2023
		Hg	Atomic Absorption Spectrophotometer Model/AAAnalyst 600 (Graphite)	S/N 040S0110503	30/03/2023	September 2023
			Model/AAAnalyst 100			
		Color	SPECTROPHOTOMETER/Spectroquant Prove 100	S/N 1618111041	02/05/2023	May 2024
		Total Coliform Bacteria	Incubator Model INE 500	E.505.0595	10/04/2023	April 2024



## Certificate of Calibration

### Calibration Certification Information

Cal. Date: November 19, 2021	Rootsmeter S/N: 438320	Ta: 294 °K
Operator: Jim Tisch		Pa: 763.5 mm Hg
Calibration Model #: TE-5025A	Calibrator S/N: 0068	

Run	Vol. Init (m3)	Vol. Final (m3)	ΔVol. (m3)	ΔTime (min)	ΔP (mm Hg)	ΔH (in H2O)
1	1	2	1	1.4160	3.2	2.00
2	3	4	1	0.9970	6.4	4.00
3	5	6	1	0.8890	7.8	5.00
4	7	8	1	0.8490	8.7	5.50
5	9	10	1	0.6990	12.8	8.00

### Data Tabulation

Vstd (m3)	Qstd (x-axis)	$\sqrt{\Delta H \left( \frac{Pa}{Pstd} \right) \left( \frac{Tstd}{Ta} \right)}$ (y-axis)	Va	Qa (x-axis)	$\sqrt{\Delta H \left( \frac{Ta}{Pa} \right)}$ (y-axis)
1.0140	0.7161	1.4271	0.9958	0.7033	0.8776
1.0098	1.0128	2.0182	0.9916	0.9946	1.2411
1.0079	1.1337	2.2564	0.9898	1.1134	1.3875
1.0067	1.1858	2.3666	0.9886	1.1644	1.4553
1.0012	1.4324	2.8542	0.9832	1.4066	1.7551
<b>QSTD</b>	m=	1.99331	<b>QA</b>	m=	1.24818
	b=	-0.00049		b=	-0.00030
	r=	0.99999		r=	0.99999

### Calculations

Vstd=	$\Delta Vol((Pa-\Delta P)/Pstd)(Tstd/Ta)$	Va=	$\Delta Vol((Pa-\Delta P)/Pa)$
Qstd=	Vstd/ΔTime	Qa=	Va/ΔTime
For subsequent flow rate calculations:			
<b>Qstd=</b> $1/m \left( \left( \sqrt{\Delta H \left( \frac{Pa}{Pstd} \right) \left( \frac{Tstd}{Ta} \right)} \right) - b \right)$		<b>Qa=</b> $1/m \left( \left( \sqrt{\Delta H \left( \frac{Ta}{Pa} \right)} \right) - b \right)$	

### Standard Conditions

Tstd:	298.15 °K
Pstd:	760 mm Hg
<b>Key</b>	
ΔH: calibrator manometer reading (in H2O)	
ΔP: rootsmeter manometer reading (mm Hg)	
Ta: actual absolute temperature (°K)	
Pa: actual barometric pressure (mm Hg)	
b: intercept	
m: slope	

### RECALIBRATION

US EPA recommends annual recalibration per 1998 40 Code of Federal Regulations Part 50 to 51, Appendix B to Part 50, Reference Method for the Determination of Suspended Particulate Matter in the Atmosphere, 9.2.17, page 30







Thai Environmental Technic Limited  
บริษัท เทคนิคสิ่งแวดล้อมไทย จำกัด

## High Volume TSP&PM-10 Calibration Report

Location : Thai Environmental Tech

Site ID : Bangkok

Date : 1-Aug-22

ITEM : TSP

Serial No : (No.3 )

Calibrate By : Pipat

### Site Conditions

Barometric Pressure (mm Hg) : 760.00

Temperature (°C) : 25.0

Average Press. (mm Hg) : 754.5

Average Temp (°C) : 32.1

Corrected Pressure (mm Hg) : 760.0

Temperature (deg K) : 298.0

Corrected Average (mm Hg) : -

Average Temp: (Deg K) : -

### Calibration Orifice

Make : Tisch

Model : TE-5025A

Serial# : 0068

Qstd Slope : 1.99331

Qstd Intercept : -0.00049

Calibration Due Date : 19-Nov-22

### Calibration Information

Plate or Test #	ORIFICE (in H <sub>2</sub> O)	Qstd (m <sup>3</sup> /min)	Indicate (CFM)	IC (corrected)	Linear Regression Slope : 34.7546 Intercept : 1.0714 Corr. Coeff : 0.9897 # of Observations: 5
1	12.00	1.738	60.0	60.00	
2	9.20	1.522	54.0	54.00	
3	7.00	1.328	50.0	50.00	
4	5.00	1.122	40.0	40.00	
5	3.00	0.869	30.0	30.00	

### Calculations

$$Qstd = 1/m[\text{Sqrt}(H_2O(P_a/P_{std}))(T_{std}/T_a)] - b]$$

$$IC = I[\text{Sqrt}(P_a/P_{std}))(T_{std}/T_a)]$$

Qstd = standard flow rate

IC = corrected chart response

I = actual chart response

m = calibrator Qstd slope

b = calibrator Qstd intercept

Ta = actual temperature during calibration (deg K)

Pa = actual pressure during calibration (mm Hg)

Tstd = 298 deg K

Pstd = 760 mm Hg

For subsequent calculation of sampler flow:

$$1/m(I[\text{Sqrt}(298/T_{av})(P_{av}/760)] - b)$$

m = sampler slope

b = sampler intercept

I = chart response

Tav = daily average temperature

Pav = daily average pressure

Calibrate By : 

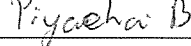
Approve By : 

**NOTE: Ensure calibration orifice has been certified within 12 months of use**





Thai Environmental Technic Limited  
บริษัท เทคโนโลยีสิ่งแวดล้อมไทย จำกัด

## High Volume TSP&PM-10 Calibration Report

Location : Thai Environmental Tech

Site ID : Bangkok

Date : 1-Aug-22

ITEM : TSP

Serial No : (No.10 )

Calibrate By : Pipat

### Site Conditions

Barometric Pressure (mm Hg) : 760.00

Temperature (°C) : 25.0

Average Press. (mm Hg) : 754.5

Average Temp (°C) : 32.6

Corrected Pressure (mm Hg) : 760.0

Temperature (deg K) : 298.0

Corrected Average (mm Hg) : -

Average Temp: (Deg K) : -

### Calibration Orifice

Make : Tisch

Model : TE-5025A

Serial# : 0068

Qstd Slope : 1.99331

Qstd Intercept : -0.00049

Calibration Due Date : 19-Nov-22

### Calibration Information

Plate or Test #	ORIFICE (in H <sub>2</sub> O)	Qstd (m <sup>3</sup> /min)	Indicate (CFM)	IC (corrected)	Linear Regression Slope : 35.5956 Intercept : 0.0527 Corr. Coeff : 0.9936 # of Observations: 5
1	11.80	1.724	60.0	60.00	
2	9.00	1.505	54.0	54.00	
3	7.20	1.346	50.0	50.00	
4	5.00	1.122	40.0	40.00	
5	3.00	0.869	30.0	30.00	

### Calculations

$$Qstd = 1/m[\text{Sqrt}(H_2O(Pa/Pstd)(Tstd/Ta))-b]$$

$$IC = I[\text{Sqrt}(Pa/Pstd)(Tstd/Ta)]$$

Qstd = standard flow rate

IC = corrected chart response

I = actual chart response

m = calibrator Qstd slope

b = calibrator Qstd intercept

Ta = actual temperature during calibration (deg K)

Pa = actual pressure during calibration (mm Hg)

Tstd = 298 deg K

Pstd = 760 mm Hg

For subsequent calculation of sampler flow:

$$1/m((I[\text{Sqrt}(298/Tav)(Pav/760)]-b)$$

m = sampler slope

b = sampler intercept

I = chart response

Tav = daily average temperature

Pav = daily average pressure

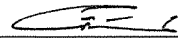
Calibrate By : 

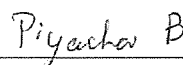
Approve By : 

**NOTE: Ensure calibration orifice has been certified within 12 months of use**





Thai Environmental Technic Limited  
บริษัท เทคนิคสิ่งแวดล้อมไทย จำกัด

## High Volume TSP&PM-10 Calibration Report

Location : Thai Environmental Tech

Site ID : Bangkok

Date : 1-Aug-22

ITEM : TSP

Serial No : (No. 26 )

Calibrate By : Pipat

### Site Conditions

Barometric Pressure (mm Hg) : 760.00

Temperature (°C) : 25.0

Average Press. (mm Hg) : 754.5

Average Temp (°C) : 31.8

Corrected Pressure (mm Hg) : 760.0

Temperature (deg K) : 298.0

Corrected Average (mm Hg) : -

Average Temp: (Deg K) : -

### Calibration Orifice

Make : Tisch

Model : TE-5025A

Serial# : 0068

Qstd Slope : 1.99331

Qstd Intercept : -0.00049

Calibration Due Date : 19-Nov-22

### Calibration Information

Plate or Test #	ORIFICE (in H <sub>2</sub> O)	Qstd (m3/min)	Indicate (CFM)	IC (corrected)	<b>Linear Regression</b> <b>Slope :</b> 35.5364 <b>Intercept :</b> 0.2642 <b>Corr. Coeff :</b> 0.9909 <b># of Observations:</b> 5
1	11.80	1.724	60.0	60.00	
2	9.00	1.505	54.0	54.00	
3	7.00	1.328	50.0	50.00	
4	5.00	1.122	40.0	40.00	
5	3.00	0.869	30.0	30.00	

### Calculations

$$Qstd = 1/m[\text{Sqrt}(H_2O(P_a/P_{std}))(T_{std}/T_a)] - b]$$

$$IC = I[\text{Sqrt}(P_a/P_{std}))(T_{std}/T_a)]$$

Qstd = standard flow rate

IC = corrected chart response

I = actual chart response

m = calibrator Qstd slope

b = calibrator Qstd intercept

Ta = actual temperature during calibration (deg K)

Pa = actual pressure during calibration (mm Hg)

Tstd = 298 deg K

Pstd = 760 mm Hg

For subsequent calculation of sampler flow:

$$1/m((I)[\text{Sqrt}(298/T_{av})(P_{av}/760)] - b)$$

m = sampler slope

b = sampler intercept

I = chart response

Tav = daily average temperature

Pav = daily average pressure

Calibrate By : 

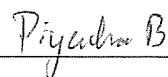
Approve By : 

**NOTE: Ensure calibration orifice has been certified within 12 months of use**





Thai Environmental Technic Limited  
บริษัท เทคโนโลยีสิ่งแวดล้อมไทย จำกัด

## High Volume TSP&PM-10 Calibration Report

Location : Thai Environmental Tech

Site ID : Bangkok

Date : 1-Aug-22

ITEM : PM10

Serial No : (No. 28 )

Calibrate By : Pipat

### Site Conditions

Barometric Pressure (mm Hg) : 760.00

Temperature (°C) : 25.0

Average Press. (mm Hg) : 754.5

Average Temp (°C) : 32.8

Corrected Pressure (mm Hg) : 760.0

Temperature (deg K) : 298.0

Corrected Average (mm Hg) : -

Average Temp: (Deg K) : -

### Calibration Orifice

Make : Tisch

Model : TE-5025A

Serial# : 0068

Qstd Slope : 1.99331

Qstd Intercept : -0.00049

Calibration Due Date : 19-Nov-22

### Calibration Information

Plate or Test #	ORIFICE (in H <sub>2</sub> O)	Qstd (m3/min)	Indicate (CFM)	IC (corrected)	Linear Regression Slope : 34.3409 Intercept : 1.1340 Corr. Coeff : 0.9947 # of Observations: 5
1	12.00	1.738	60.0	60.00	
2	9.60	1.555	54.0	54.00	
3	7.40	1.365	50.0	50.00	
4	5.00	1.122	40.0	40.00	
5	3.00	0.869	30.0	30.00	

### Calculations

$$Qstd = 1/m[\text{Sqrt}(H_2O(Pa/Pstd)(Tstd/Ta))]-b]$$

$$IC = I[\text{Sqrt}(Pa/Pstd)(Tstd/Ta)]$$

Qstd = standard flow rate

IC = corrected chart response

I = actual chart response

m = calibrator Qstd slope

b = calibrator Qstd intercept

Ta = actual temperature during calibration (deg K)

Pa = actual pressure during calibration (mm Hg)

Tstd = 298 deg K

Pstd = 760 mm Hg

For subsequent calculation of sampler flow:

$$1/m((I)[\text{Sqrt}(298/Tav)(Pav/760)]-b)$$

m = sampler slope

b = sampler intercept

I = chart response

Tav = daily average temperature

Pav = daily average pressure

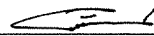
Calibrate By : 

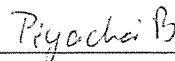
Approve By : 

**NOTE: Ensure calibration orifice has been certified within 12 months of use**







Thai Environmental Technic Limited  
บริษัท เทคนิคสิ่งแวดล้อมไทย จำกัด

## High Volume TSP&PM-10 Calibration Report

Location : Thai Environmental Tech

Site ID : Bangkok

Date : 1-Aug-22

ITEM : PM10

Serial No : (No. 25 )

Calibrate By : Pipat

### Site Conditions

Barometric Pressure (mm Hg) : 760.00

Temperature (°C) : 25.0

Average Press. (mm Hg) : 754.5

Average Temp (°C) : 32.4

Corrected Pressure (mm Hg) : 760.0

Temperature (deg K) : 298.0

Corrected Average (mm Hg) : -

Average Temp: (Deg K) : -

### Calibration Orifice

Make : Tisch

Model : TE-5025A

Serial# : 0068

Qstd Slope : 1.99331

Qstd Intercept : -0.00049

Calibration Due Date : 19-Nov-22

### Calibration Information

Plate or Test #	ORIFICE (in H <sub>2</sub> O)	Qstd (m <sup>3</sup> /min)	Indicate (CFM)	IC (corrected)	Linear Regression Slope : 34.0904 Intercept : 1.6064 Corr. Coeff : 0.9915 # of Observations: 5
1	12.20	1.753	60.0	60.00	
2	9.40	1.538	54.0	54.00	
3	7.20	1.346	50.0	50.00	
4	5.00	1.122	40.0	40.00	
5	3.00	0.869	30.0	30.00	

### Calculations

$$Qstd = 1/m[\text{Sqrt}(H_2O(Pa/Pstd)(Tstd/Ta))-b]$$

$$IC = I[\text{Sqrt}(Pa/Pstd)(Tstd/Ta)]$$

Qstd = standard flow rate

IC = corrected chart response

I = actual chart response

m = calibrator Qstd slope

b = calibrator Qstd intercept

Ta = actual temperature during calibration (deg K)

Pa = actual pressure during calibration (mm Hg)

Tstd = 298 deg K

Pstd = 760 mm Hg

For subsequent calculation of sampler flow:

$$1/m((I[\text{Sqrt}(298/Tav)(Pav/760)]-b)$$

m = sampler slope

b = sampler intercept

I = chart response

Tav = daily average temperature

Pav = daily average pressure

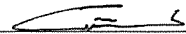
Calibrate By : 

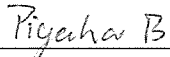
Approve By : 

**NOTE: Ensure calibration orifice has been certified within 12 months of use**





Thai Environmental Technic Limited  
บริษัท เทคโนโลยีสิ่งแวดล้อมไทย จำกัด

## High Volume TSP&PM-10 Calibration Report

Location : Thai Environmental Tech

Site ID : Bangkok

Date : 1-Aug-22

ITEM : PM10

Serial No : (No. 23 )

Calibrate By : Pipat

### Site Conditions

Barometric Pressure (mm Hg) : 760.00

Temperature (°C) : 25.0

Average Press. (mm Hg) : 754.5

Average Temp (°C) : 32.3

Corrected Pressure (mm Hg) : 760.0

Temperature (deg K) : 298.0

Corrected Average (mm Hg) : -

Average Temp: (Deg K) : -

### Calibration Orifice

Make : Tisch

Model : TE-5025A

Serial# : 0068

Qstd Slope : 1.99331

Qstd Intercept : -0.00049

Calibration Due Date : 19-Nov-22

### Calibration Information

Plate or Test #	ORIFICE (in H <sub>2</sub> O)	Qstd (m <sup>3</sup> /min)	Indicate (CFM)	IC (corrected)	Linear Regression Slope : 35.5364 Intercept : 0.2642 Corr. Coeff : 0.9909 # of Observations: 5
1	11.80	1.724	60.0	60.00	
2	9.00	1.505	54.0	54.00	
3	7.00	1.328	50.0	50.00	
4	5.00	1.122	40.0	40.00	
5	3.00	0.869	30.0	30.00	

### Calculations

$$Q_{std} = 1/m[\text{Sqrt}(H_2O(P_a/P_{std}))(T_{std}/T_a)] - b]$$

$$IC = I[\text{Sqrt}(P_a/P_{std}))(T_{std}/T_a)]$$

Qstd = standard flow rate

IC = corrected chart response

I = actual chart response

m = calibrator Qstd slope

b = calibrator Qstd intercept

Ta = actual temperature during calibration (deg K)

Pa = actual pressure during calibration (mm Hg)

Tstd = 298 deg K

Pstd = 760 mm Hg

For subsequent calculation of sampler flow:

$$1/m((I)[\text{Sqrt}(298/T_{av})(P_{av}/760)] - b)$$

m = sampler slope

b = sampler intercept

I = chart response

Tav = daily average temperature

Pav = daily average pressure

Calibrate By : 

Approve By : 

**NOTE: Ensure calibration orifice has been certified within 12 months of use**





TECHNOLOGY PROMOTION ASSOCIATION (THAILAND-JAPAN)  
CORPORATE SERVICES 3: EQUIPMENT CALIBRATION AND TESTING SERVICES  
534/4 PATTANAKARN ROAD SOI 18, SUANLUANG, SUANLUANG BANGKOK 10250  
TEL. 0-2717-3000-27 FAX. 0-2719-9484



Cert.No.: 22MM27

Page.: 1 of 3

## Certificate of Calibration

**Equipment :** Electronic Balance

**Manufacturer :** Mettler Toledo

**Model :** AB204

**Serial No. :** 1116392227

**ID No. :** TET.LAB.BAL01

**Submitted by :** Thai Environmental Technic Limited  
1/6 Soi Ramkhamhaeng 145,  
Khwaeng/Khet Saphan Sung,  
Bangkok 10240

**Location :** Balance Room

**Received order :** 20 April 2022  
**Calibration Date :** 22 April 2022  
**Ambient Temperature :** 15 °C to 40 °C  
**Relative Humidity :** 30 % to 90 %

**Calibrated by :** Uthen Kankawi

**Approved by :**   
Approved Signatory

( ) Pornthippa Tameyakul  
(✓) Malee Butkruea  
( ) Suwit Imjai

**Issue Date :** 6 May 2022

The Uncertainties are for a confidence probability of approximately 95%

This certificate may not be reproduced other than in full, except with the prior written  
Approval of the head of Corporate Services 3 : Equipment Calibration and Testing Services.

A 0040784



Equipment : Electronic Balance  
Condition As-Received : Used Item  
Reference : 2204-0369OC-16  
Procedure used :-

Cert.No.: 22MM27  
Page: 2 of 3

Calibration were conducted using in-house calibration procedure CP-OB01 according to direct measurement method against standard weight.

**Condition of this result of calibration**

1. Reference standard instruments:-

<u>Instruments</u>	<u>Model</u>	<u>Serial No.</u>	<u>ID No.</u>	<u>Test report No.</u>	<u>Due date</u>
1) Standard Weight Set (E2)	15884	-	70RC138	MM-0009-21	3 Feb 2023

2. This certificate is valid only to the item calibrated on date and place of calibration.
3. This result of calibration was made on requested at the point specified by customer.
4. This certificate is not certified for any commercial transaction.
5. This certification is traceable to the International System of Unit.

**Result of calibration** ( ) Without Adjustment ( \* ) After Adjustment by External Calibration

Range capacity : 0 g to 210 g Resolution 0.0001 g

Before Adjustment :

<u>Applied Weight</u> ( g )	<u>Balance Reading</u> ( g )	<u>Correction</u> ( g )	<u>Measurement Uncertainty</u> ( $\pm$ mg )	<u>Coverage Factor</u> ( k )
100	99.9981	+0.0019	0.22	2.00
200	199.9957	+0.0043	0.35	2.00

After Adjustment :

1. **Determination of the standard deviation of weighing machine** ( n = 10 )

<u>Applied Weight</u> ( g )	<u>Standard Deviation of Reading ( g )</u>
100	0.00006
200	0.00007

*Malu*



Equipment : Electronic Balance  
 Condition As-Received : Used Item  
 Reference : 2204-0369OC-16

Cert.No.: 22MM27

Page: 3 of 3

## Result of calibration

### 2. Effect of off center loading

A mass of 100 g was placed to various position on the pan.  
 The weighing machine reading error obtained is given in the table

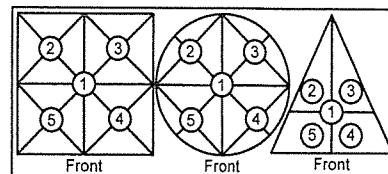

Maximum difference between  
 off-center and central loading

Position 1 ( g )	Position 2 ( g )	Position 3 ( g )	Position 4 ( g )	Position 5 ( g )	( g )
-0.0003	-0.0003	-0.0003	-0.0004	0.0000	0.0003

### 3. Departure from nominal value

Applied Weight ( g )	Balance Reading ( g )	Correction ( g )	Measurement Uncertainty ( $\pm$ mg )	Coverage Factor ( k )
Unload	0.0000	0.0000	0.13	2.09
0.01	0.0099	+0.0001	0.13	2.09
0.1	0.0999	+0.0001	0.13	2.09
0.5	0.5000	0.0000	0.13	2.09
1	1.0001	-0.0001	0.13	2.09
5	5.0001	-0.0001	0.13	2.09
10	10.0000	0.0000	0.13	2.09
25	24.9998	+0.0002	0.15	2.06
50	49.9998	+0.0002	0.15	2.05
100	99.9998	+0.0002	0.22	2.00
200	199.9997	+0.0003	0.35	2.00

Note : This instrument was adjusted before calibration by weight of Mettler Toledo F1 200. g S/N.: 11119517  
 Certificate No.: 21M1956

The reported uncertainty of measurement was based on a standard uncertainty multiplied by a coverage factor  $k$  , providing a level of confidence of approximately 95 %.

-o0o-

Malu.

a 1105868





Certificate Of Analysis  
Special Gases Mixture

## Customer Details

Name:  
Thai Environmental Technic LimitedAddress:  
1/6 Soi Ramkhamhaeng 45, Khet  
Saphansoong, Bangkok 10240

Customer Tag No.:

## Certificate Details

Number:	3450/21	Date of Issue:	18-Aug-2021	Expiry date:	18-Aug-2023
Material Details					
Production Order:	90167125	Material Code:	640300-SK-44	Cylinder No.:	A009625K
Gas content:	5.52 M <sup>3</sup>	Filling pressure:	145.0 bar	Valve:	CGA 660 SS
Cylinder Owner:	LINDE	Cylinder Material:	Spectra seal	Cylinder Size:	40 L

## Laboratory Report

## Analytical Result

Component	Nominal Concentration	Analysis Result <sup>1</sup>	Uncertainty <sup>2</sup>	Method of Analysis <sup>3</sup>	Assay Date
Nitric Oxide	40.0 ppm	39.2 ppm	± 1% relative	(6) I-PB-352	11-Aug & 18-Aug-21
Other NOx impurity in Nitrogen		Less than 1.9 ppm			

## Reference Standard used in Assay

Reference Standard	Cylinder number	Concentration	Expiry date:
Nitric Oxide in Nitrogen	2788115G	51.58 ± 0.41 ppm	29-Oct-2022

## Analytical Instruments used in Assay

Instrument/Make/Model	Analytical Principle	Last Multipoint Calibration
FTIR Spectrometers Nicolet iS50	FTIR-NO	9-Aug-2021

## Recommend usage condition

Minimum utilization: 5% of actual content or before expire date whichever comes first.

Storage condition: Keep in well ventilation and secure area.

## Comments

When reordering, please quote the material number

## Note:

1. All results expressed in this report are on mole/mole basis, unless otherwise specified. The Assay of this Standard has been performed in accordance with the EPA Traceability Protocol EPA-600/R-12/531 for the Assay and Certification of Gaseous Calibration Standards using procedure G1
2. The reported expanded uncertainty is based on a standard uncertainty multiplied by a coverage factor k=2, providing a level of confidence of approximately 95%. The measurement of this material is traceable to the SI through the reference gas standard which is traceable to Swiss National Standard of Mass or other recognised national metrology institutes.
3. (1) Gas Chromatography, (2) Paramagnetic Oxygen Analyzer, (3) Electrochemical Oxygen Analyzer, (4) Electrochemical Moisture Analyzer, (5) Total Hydrocarbon Analyzer, (6) Other - Specified

Sukanya Parinyasontorn  
Signatory for and on behalf of Linde (Thailand) Co., Ltd.

PB-002/006

Page 1 of 1

This report shall not be reproduced except in full

USON ลินด์ (ประเทศไทย) จำกัด (มหาชน)

เลขที่ใบอนุญาต: 010513300723

ณ 15 ถนนพหลโยธิน กม 2/3 พัง 14 กรุงเทพมหานคร รหัส 10540

เบอร์โทร: 02-2338-6100 โทรสาร (66) 2338-6100 โทรสาร (66) 2338-6333

เบอร์โทรมือถือ: 09-105 5 1111111111 เบอร์โทรมือถือ 24180

โทรสาร (66) 38-570-479-93

โทรสาร (66) 38-570-323

Linde (Thailand) Public Company Limited 15.5K/1, 01 July 2021

PLC Registration no. 010513300723

15<sup>th</sup> Floor, Bangna Tower A, 2/3 Moo 14, Bangna Trad Rd. 6.5 Road, Bangsuew

Bangsuew, Samutprakarn 10540, Tel (66) 2338-6100 Fax (66) 2338-6333

Wellgrew Plant: 105 Moo 5, T.Bangsamak, A.Bangsakong, Chachoengsao 24180

Thailand, Tel (66) 38-570-479-93

Fax (66) 38-570-323





Thai Environmental Technic Limited  
บริษัท เทคโนโลยีสิ่งแวดล้อมไทย จำกัด

## NOx Analyzer Calibration Report

Calibrate Date : 12-Nov-22  
Analyzer Type : NOx  
Brand : API  
Model : 200 E  
Serial Number : 1732 (No. 5)  
Range : 500 ppb

Temperature (°C) : 25°C  
Barometer (mmHg) : 758  
Humidity (50±15 %) : 52.0%RH  
Dilutor : API M700 S/N 625  
Zero Air : API M701 S/N 1926  
Standard gas : A00962SK

### Calibration of Span

Supply Gas	Ref Value(ppb)	Before of Span.(ppb)			After of Span.(ppb)			% diff of Span
		NOx	NO	NO <sub>2</sub>	NOx	NO	NO <sub>2</sub>	
Zero	0.0	0.9	0.5	0.3	0.0	0.0	0.0	0.0
Span	400.0	378.0	371.0	6.0	400.0	400.0	0.0	0.0

### Multi Point Calibration

Ref Value(ppb)	Analyzer Disp.(ppb)			Output Difference		
	NOx	NO	NO <sub>2</sub>	Diff(ppb)	% Diff	Abs (%) Diff
0.0	0.1	0.0	0.1	0.02	0.000	0.01
100.0	99.6	98.3	0.9	-1.70	-0.017	1.70
200.0	199.7	199.1	0.5	-0.90	-0.005	0.45
400.0	402.0	401.0	1.0	1.00	0.003	0.25
Average Diff (%)						0.60

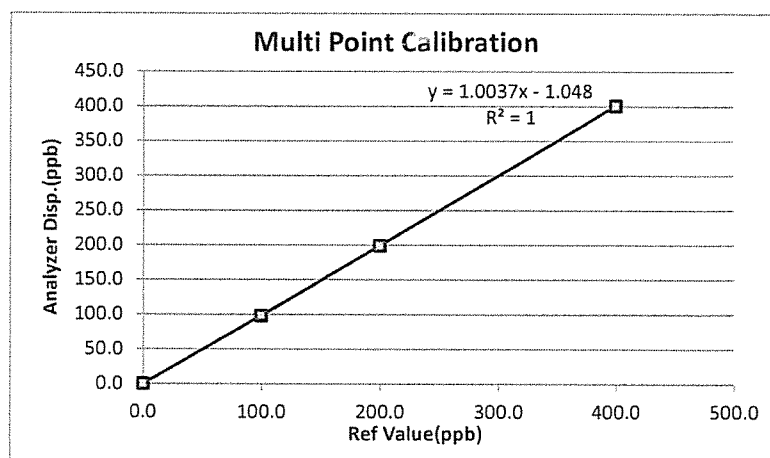

Calibrate by:

*Yelin S.*

Approved by:

*Piyacha B.*





Thai Environmental Technic Limited  
บริษัท เทคโนโลยีสิ่งแวดล้อมไทย จำกัด

## NOx Analyzer Calibration Report

Calibrate Date : 12-Nov-22  
Analyzer Type : NOx  
Brand : API  
Model : 200 A  
Serial Number : 80 (No.7)  
Range : 500 ppb

Temperature (°C) : 25°C  
Barometer (mmHg) : 759.8  
Humidity (50±15 %) : 52.0%RH  
Dilutor : API M700 S/N 625  
Zero Air : API M701 S/N 1926  
Standard gas : A00962 SK

### Calibration of Span

Supply Gas	Ref Value(ppb)	Before of Span.(ppb)			After of Span.(ppb)			% diff of Span
		NOx	NO	NO <sub>2</sub>	NOx	NO	NO <sub>2</sub>	
Zero	0.0	1.3	1.1	0.2	0.0	0.0	0.0	0.0
Span	400.0	382.0	375.0	7.0	400.0	400.0	0.0	0.0

### Multi Point Calibration

Ref Value(ppb)	Analyzer Disp.(ppb)			Output Difference		
	NOx	NO	NO <sub>2</sub>	Diff(ppb)	% Diff	Abs (%) Diff
0.0	0.3	0.1	0.2	0.10	0.000	0.025
100.0	101.5	101.2	0.3	1.20	0.012	1.20
200.0	202.3	201.4	0.9	1.40	0.007	0.70
400.0	402.0	401.0	1.0	1.00	0.003	0.25
Average Diff (%)						0.54

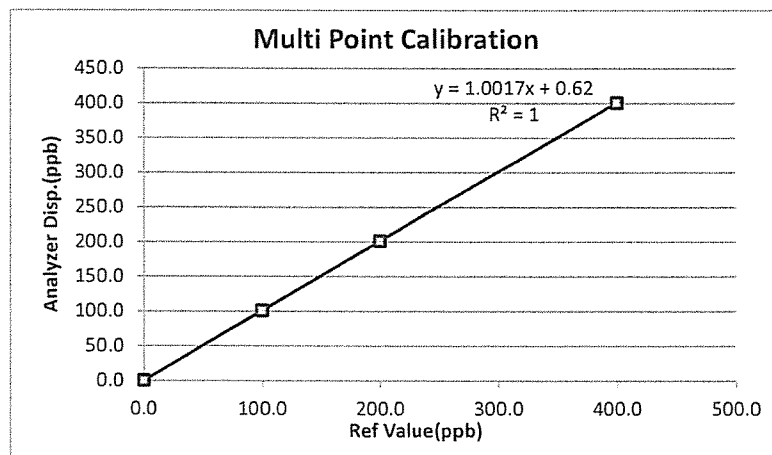

Calibrate by:

*Ypkin S.*

Approved by:

*Piyachon B.*





Thai Environmental Technic Limited  
บริษัท เทคนิคสิ่งแวดล้อมไทย จำกัด

## NOx Analyzer Calibration Report

Calibrate Date : 21-Nov-22  
Analyzer Type : NOx  
Brand : Teledyne  
Model : 200 E  
Serial Number : 2789 (No.36)  
Range : 500 ppb

Temperature (°C) : 25°C  
Barometer (mmHg) : 758.9  
Humidity (50±15 %) : 52.0%RH  
Dilutor : API M700 S/N 625  
Zero Air : API M701 S/N 1926  
Standard gas : A00962SK

### Calibration of Span

Supply Gas	Ref Value(ppb)	Before of Span.(ppb)			After of Span.(ppb)			% diff of Span
		NOx	NO	NO <sub>2</sub>	NOx	NO	NO <sub>2</sub>	
Zero	0.0	1.6	1.1	0.5	0.0	0.0	0.0	0.0
Span	400.0	382.0	380.0	2.0	400.0	400.0	0.0	0.0

### Multi Point Calibration

Ref Value(ppb)	Analyzer Disp.(ppb)			Output Difference		
	NOx	NO	NO <sub>2</sub>	Diff(ppb)	% Diff	Abs (%) Diff
0.0	0.4	0.4	0.0	0.40	0.001	0.10
100.0	101.5	100.6	0.9	0.60	0.006	0.60
200.0	200.8	199.4	0.6	-0.60	-0.003	0.30
400.0	401.2	400.6	0.6	0.60	0.002	0.15
Average Diff (%)						0.29

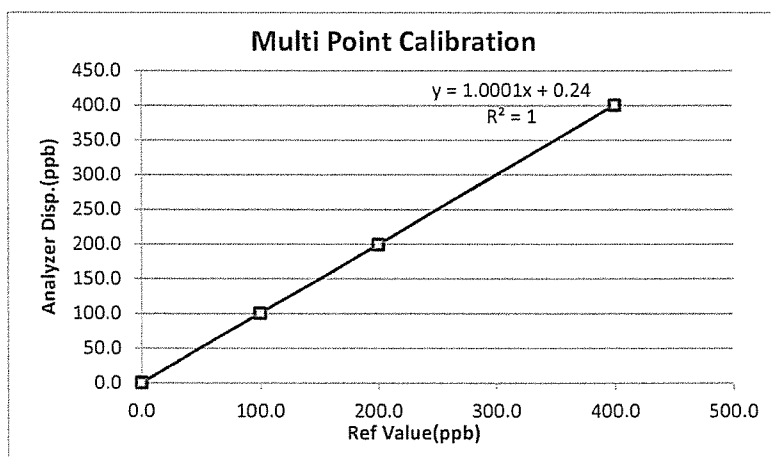

Calibrate by:

*[Signature]*

Approved by:

*[Signature]*





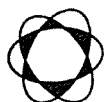

Thai Environmental Technic Limited  
บริษัท เทคนิคสิ่งแวดล้อมไทย จำกัด

### Personal Pump Calibration Report

Equipment Type : Personal Pump/Parameter  
Equipment Range : 0.1-7.0 l/min  
Calibration Range : 0.1-4.0 l/min  
Calibration Type : Drycal  
Calibration S/N : 109698

Item	Personal Pump S/N	Hi Flow/Low Flow	ครั้งที่ 1	ครั้งที่ 2	ครั้งที่ 3	Average	Uncertainty
1.	20110605018	2.0	1.9980	1.9980	1.9980	1.9980	±0.0000

Calibration Date 22 / 02 / 66

Calibration By 2/10/00

Remark : Uncertainty Type A =  $\sigma = \frac{SD}{\sqrt{n}}$

: SD = Standard deviation

:  $\bar{X}$  = Mean





TECHNOLOGY PROMOTION ASSOCIATION (THAILAND-JAPAN)  
CORPORATE SERVICES 3: EQUIPMENT CALIBRATION AND TESTING SERVICES  
534/4 PATTANAKARN ROAD SOI 18, SUANLUANG, SUANLUANG BANGKOK 10250  
TEL. 0-2717-3000-27 FAX. 0-2719-9484



Cert.No.: 22CHO625

Page.: 1 of 3

## Certificate of Calibration

**Equipment :** Spectrophotometer  
**Manufacturer :** PerkinElmer  
**Model :** Lambda 365  
**Serial No. :** 365K9042909  
**ID No. :** -  
**Condition As-Received:** Used Item  
**Received Date :** 01 November 2022  
**Calibration Date :** 01 November 2022  
**Reference :** 2211-0001OC-5  
**Submitted by :** Thai Environmental Technic Limited  
1/6 Soi Ramkhamhaeng 145,  
Khwaeng/Khet Saphan Sung,  
Bangkok 10240  
**Calibration Place :** Laboratory (Thai Environment Technic Limited)  
**Ambient Temperature :** ( 24.9 - 24.4 ) °C (On-Site)  
**Relative Humidity :** ( 54 - 52 ) % (On-Site)  
**Calibration Procedure :** In - house method :  
CP-OCH4 based on ASTM E 275-01  
**Calibrated by :** Uthen Kankawi

**Approved by :**

*Malee*

Approved Signatory .

- ( ☒ ) Malee Butkruea  
( ☐ ) Saithip Meangmai  
( ☐ ) Warakorn Lerngagtrakul

**Issue Date :** 10 November 2022  
The Uncertainties are for a confidence probability of approximately 95%

This certificate may not be reproduced other than in full, except with the prior written  
Approval of the head of Corporate Services 3 : Equipment Calibration and Testing Services.

A 0047052



Cert. No. : 22CHO625

Page : 2 of 3

**Condition of calibration result**

1. Reference Standard Material :

<u>Material</u>	<u>Serial No.</u>	<u>Certificate No.</u>	<u>Due date</u>
1. Absorbance Standard set	39130	106269	10 Oct 2024
2. Wavelength Standard set	29829	94776	02 Sep 2023
3. Wavelength Standard set	29829	94777	02 Sep 2023
4. Stray Light Standard set	32629	9112980	03 Aug 2024

2. This certificate is valid only to the item calibrated on date and place of calibration.

3. This certificate is traceable to the International System of Unit maintained at :

- National Physical Laboratory (NPL), The United Kingdom of Great Britain and Northern Ireland
- National Institute of Standards and Technology (NIST), The United States of America

4. Spectral BandWidth : 1 nm  
Scan Speed : 30 nm/min

**Calibration Results : without adjustment**

**Wavelength Accuracy**

Certified Values of Reference Material ( nm )	UUC Reading ( nm )	Uncertainty of Measurement ( $\pm$ nm )	Coverage Factor $k$
418.53	418.32	0.12	2.00
536.52	536.61	0.12	2.00
638.00	637.96	0.12	2.00
684.50	684.48	0.12	2.00
879.41	879.39	0.12	2.00

*Mulu*

a 1134411



Cert. No. : 22CHO625

Page : 3 of 3

**Calibration Results : without adjustment**

**Photometric Accuracy**

Wavelength (nm)	Certified Values of Reference Material ( Abs )	UUC Reading ( Abs )	Uncertainty of Measurement ( $\pm$ Abs )	Coverage Factor $k$
420.0	Zero	0.0000	0.0028	2.00
	0.5796	0.5788	0.0028	2.00
	0.7105	0.7095	0.0028	2.00
	1.0186	1.0179	0.0028	2.00
546.1	Zero	0.0000	0.0028	2.00
	0.5281	0.5258	0.0028	2.00
	0.6962	0.6945	0.0028	2.00
	0.9984	0.9956	0.0028	2.00
635.0	Zero	0.0000	0.0028	2.00
	0.5699	0.5684	0.0028	2.00
	0.7606	0.7590	0.0028	2.00
	1.0927	1.0904	0.0028	2.00

**Stray Light**

* Straylight at 280.05 nm $\pm$ 0.11 nm	Reading at 280.05 nm $\pm$ 0.11 nm
Abs	2.0728
%T	0.8299

**Remark**

- Each individual filter is measured against the empty filter holder (blank) used to zero the spectrophotometer
- Cut-off wavelength of stray light reference material (Potassium Iodide) at wavelength 280.05 nm  $\pm$  0.11 nm
- Result = Pass, If Absorbance > 2.00 Abs and Transmission < 1.0 %T at Wavelength 280.05 nm  $\pm$  0.11 nm
- \* : Not NSC-ONSC Accredited

The reported uncertainty of measurement was based on a standard uncertainty multiplied by a coverage factor  $k$ , providing a level of confidence of approximately 95 %.

-o0o-

*Malu*

a 1134410





# THAI METEOROLOGICAL DEPARTMENT

4353 Sukhumvit, Bangna, Bangkok 10260 Tel. 081-454-2804, 0-2399-0469

## Calibration Certificate

Issued by : Calibration & Test Section : Meteorological Instruments Bureau

Date of Issue 19 October, 2022

Certification No. 365/22

Page : 1 of 2

Object : Wind speed and wind direction

Manufacturer : Davis Instruments Inc.

Type : Weather Wizard II

Serial No. : WC80609A09 ID No. : No.27

Customer : Thai Environmental Technic Limited.  
1/6 Soi Ramkhamhaeng 145,  
Khwaeng/Khet Saphan Sung, Bangkok 10240.

Calibration Condition : Temperature 25.1 °C Barometric Pressure 1010.2 hPa

### NATIONAL STANDARD WIND TUNNEL :

: Thermal Anemometer 642 S/N 91563

: HOOK GAGE NO 1425 Pitot Tube Theodor Friedrichs Type 0800.0000 serial 9023

N.I.S.T. Test Reference Number 731/241460 : Standard Velocity at 20 - 30 m/sec

: Ultrasonic Anemometer Model DA-650-3TV (sensor TR-90AH)

Serial Number 110730029 (sensor 120629586)

JAPAN QUALITY ASSURANCE ORGANIZATION : Standard Velocity at 0 - 20 m/sec

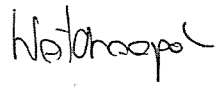
Calibrated by :   
Mr. Watcharapol Subwat  
Mechanical Engineer

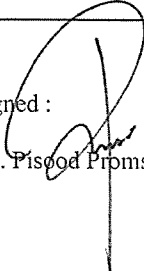
Signed :   
Mr. Pisood Promsut

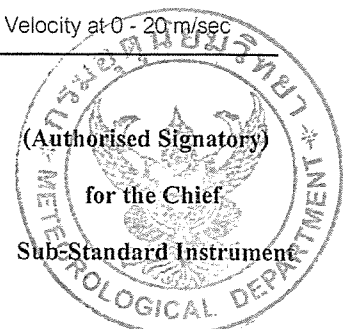







## THAI METEOROLOGICAL DEPARTMENT

4353 Sukhumvit, Bangna, Bangkok 10260 Tel. 081-454-2804, 0-2399-0469

### The Result of Calibration

Certification No. 365/22

19 October, 2022

Page : 2 of 2

Standard Ultrasonic Anemometer m/sec	HOOK GAGE NO. 1425			TESTED ANEMOMETER	
	Pressure inches H2O	Vacumm inches H2O	Velocity m/sec	Velocity m/sec	Correction m/sec
1.00	-	-	-	0.9	0.10
3.02	-	-	-	2.7	0.32
5.00	-	-	-	4.5	0.50
7.04	-	-	-	6.7	0.34
9.02	-	-	-	8.9	0.12
11.01	-	-	-	10.7	0.31
13.01	-	-	-	13.0	0.01
15.01	-	-	-	14.8	0.21
17.02	-	-	-	16.5	0.52
20.02	-	-	-	20.1	-0.08

Wind Aloft Plotting Board.	
US.DEPARTMENT OF COMMERCE WEATHER BUREAU	
WIND DIRETION	TESTED WIND DIRECTION
0	0
90	90
180	180
270	270

Calibrated by :

*Watchapol*

Mr. Watchapol Subwat  
Mechanical Engineer

Calibration & Test Section  
Meteorological Instruments Bureau

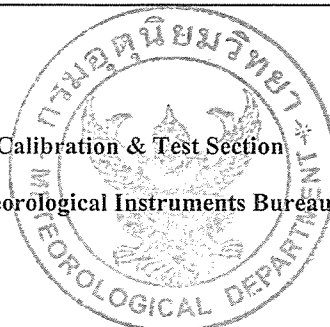





TECHNOLOGY PROMOTION ASSOCIATION (THAILAND-JAPAN)  
CORPORATE SERVICES 3: EQUIPMENT CALIBRATION AND TESTING SERVICES  
534/4 PATTANAKARN ROAD SOI 18, SUANLUANG, SUANLUANG BANGKOK 10250  
TEL. 0-2717-3000-27 FAX. 0-2719-9484



Cert.No.: 22CHO409

Page.: 1 of 2

## Certificate of Calibration

Equipment : pH Meter  
Manufacturer : Horiba  
Model : F-71G  
Serial No. : V3B1F8H3  
ID No. : -  
Condition As-Received: Used Item  
Received Date : 11 July 2022  
Calibration Date : 11 July 2022  
Reference : 2207-0243OC-6  
Submitted by : Thai Environmental Technic Limited  
1/6 Soi Ramkhamhaeng 145  
Khwaeng/Khet Saphan Sung,  
Bangkok 10240  
Calibration Place : Laboratory (Thai Environment Technic Limited)  
Ambient Temperature : (25.3 - 25.1) °C  
Relative Humidity : (51.3 - 50.9) %  
Calibration Procedure : In - house method :  
- CP-OCH2 by direct measurement with standard  
voltage calibrator and direct measurement  
with certified reference material (CRM)

Calibrated by : Krisda Malee

Approved by :

Approved Signatory

( / ) Malee Butkruea  
( ) Saithip Meangmai

Issue Date : 19 July 2022

The Uncertainties are for a confidence probability of approximately 95%

This certificate may not be reproduced other than in full, except with the prior written  
Approval of the head of Corporate Services 3 : Equipment Calibration and Testing Services.

A 0042416



Cert. No.: 22CHO409

Page.: 2 of 2

**Condition of this calibration result**

1. Reference Standard Instrument : -

<u>Instrument</u>	<u>Serial No.</u>	<u>ID No.</u>	<u>Cert. No.</u>	<u>Due Date</u>
1) Document Process Calibrator	46530031	130RC098	21E3245	07 Oct 2022
2) Digital Thermometer	-	130RC112	21T2118	16 Nov 2022

This certification is traceable to the International System of Unit maintained at:-

- Traceable to National Institute of Metrology (Thailand), NIMT

2. Certified Reference Materials : The measurement results are traceable to SI through CPA chem Ltd.,  
ANSI-ASQ National Accreditation Board, Accredited No. AR-1835

<u>Buffer Solution</u>	<u>Manufacturer</u>	<u>Lot No.</u>	<u>Exp. date</u>
pH 4.008	CPA chem	794120	14 Feb 2024
pH 6.866	CPA chem	754029	28 Jun 2023
pH 9.181	CPA chem	766823	04 Sep 2022

3. This certificate is valid only to the item calibrated on date and place of calibration.

**Calibration Results****Function : mV Measurement****Performing standard curve by Fluke at pH (4,7,10)**

Unit Under Calibration	Nominal Value	Standard Voltage Input	Actual Reading		Uncertainty of Measurement ( $\pm$ mV )	Coverage factor $k$
	pH	mV	mV	pH		
pH Meter S/N.: V3B1F8H3	4.000	177.48	177.5	4.008	0.058	2.00
	6.860	8.28	8.3	6.860	0.058	2.00
	7.000	0.00	0.0	7.000	0.058	2.00
	9.180	-128.97	-128.9	9.188	0.058	2.00
	10.000	-177.48	-177.4	10.011	0.058	2.00

**Function : pH Measurement****Performing three buffers standard curve by using buffer nominal pH (4,7,9)**

Unit Under Calibration	Standard pH Buffer Solution	Actual pH Reading	Actual mV Reading ( mV )	Uncertainty of pH measurement ( $\pm$ )	Coverage factor $k$
pH Electrode S/N.: 9X7C0540	4.008	4.007	164.7	0.0047	2.00
	6.866	6.867	-3.1	0.0084	2.00
	9.181	9.182	-130.1	0.014	2.00

The reported uncertainty of measurement was based on a standard uncertainty multiplied by a coverage factor  $k$ , providing a level of confidence of approximately 95 %.

-o0o-

Malu

a 1090861



TECHNOLOGY PROMOTION ASSOCIATION (THAILAND-JAPAN)  
CORPORATE SERVICES 3: EQUIPMENT CALIBRATION AND TESTING SERVICES  
534/4 PATTANAKARN ROAD SOI 18, SUANLUANG, SUANLUANG BANGKOK 10250  
TEL. 0-2717-3000-29 FAX. 0-2719-9484



Cert. No.: 23TM673

Page : 1 of 3

## Certificate of Calibration

**Equipment :** BOD Incubator

**Manufacturer :** Accuplus

**Model :** i250

**Serial No. :** 0408-0115-0008

**ID No. :** TET.LAB.BOD05

**Submitted by :** Thai Environmental Technic Limited  
1/6 Soi Ramkhamhaeng 145,  
Khwaeng/Khet Saphan Sung,  
Bangkok 10240

**Location :** Laboratory (Thai Environmental Technic Limited)

**Received Order :** 10 April 2023

**Calibration Date :** 11 April 2023

**Ambient Temperature :** (  $26 \pm 10$  ) °C

**Relative Humidity :** (  $50 \pm 30$  ) %

**Calibrated by :** Khit Ruttanaprapachai

**Approved by :**

Approved Signatory

- ( ) Pornthippa Tameyakul  
( ☒ ) Malee Butkruea  
( ) Suwit Imjai

**Issue Date :**

25 April 2023

**The Uncertainties are for a confidence probability of approximately 95%**

This certificate may not be reproduced other than in full, except with the prior written  
Approval of the head of Corporate Services 3 : Equipment Calibration and Testing Services.

A 0053455



Equipment : BOD Incubator  
Condition As-Received : Used Item  
Reference : 2304-0146OC-2  
Procedure Used :-

Cert. No.: 23TM673

Page : 2 of 3

Calibration were conducted using calibration procedure CP-OT02 according to direct measurement method with Data Acquisition which connected with Resistance Temperature Detector ( RTD ).

The temperature scale used was based on ITS-90.

**Condition of this result of calibration**

1. Reference standard instrument:-

Instrument	Model	Serial No.	Cert. No.	Due Date
1 ) Data Acquisition	34972A	MY57013711	22LM93	02 Jul 2023

2. This certificate is valid only to the item calibrated on date and place of calibration.

3. This certification is traceable to the International System of Unit.

**Result of Calibration :-** ( \* ) Without Adjustment

**Function of UUC\* :** Temperature Source

**Fresh air setting :** Not Available

Environment during calibration		
	Beginning	Finished
Temp. ( °C )	25	26
REL.Humid. ( % )	51	54
AC Supply ( Volt )	221	221

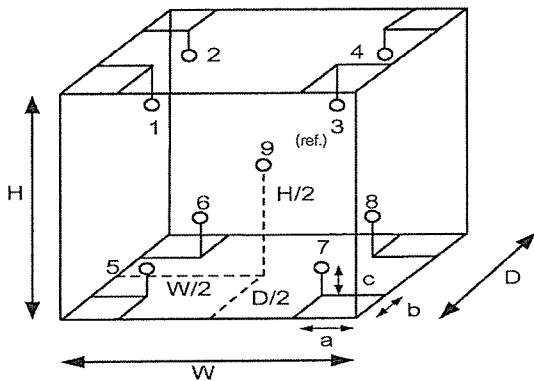

Position :	Ref. Std. ID No.:
1	18-18RTD-01
2	18-18RTD-02
3	18-18RTD-03
4	18-18RTD-04
5	18-18RTD-05
6	18-18RTD-06
7	18-18RTD-07
8	22-18RTD-08
9 (ref.)	18-18RTD-09

**Probe Installation Details :**

a = 10 cm  
b = 10 cm  
c = 10 cm

**Dimension of Chamber :**

D = 0.48 m  
W = 0.50 m  
H = 1.1 m  
Capacity = 0.26 m<sup>3</sup>

Malu .



Equipment : BOD Incubator  
Condition As-Received : Used Item  
Reference : 2304-0146OC-2  
Result of Calibration :- ( \* ) Without Adjustment  
Function of UUC\* : Temperature Source  
Fresh air setting : Not Available

Cert. No.: 23TM673

Page : 3 of 3

Calibration Point ( °C )	UUC* Setting ( °C )	UUC* Reading ( °C )	Temperature stability ( ± °C )	Temperature uniformity ( °C )	Overall Variation ( °C )	Coverage Factor <i>k</i>
20.0	19.8	19.7	0.54	0.37	1.1	2

Calibration Point ( °C )	Measured Temperature ( °C )									Uncertainty  ( ± °C )
	Position									
	1	2	3	4	5	6	7	8	9 (ref.)	
20.0	20.121	20.227	19.983	20.098	19.992	19.953	19.936	19.914	20.048	0.72

**Average\*** : The average of 30 values in each position.

**Temperature stability** : One-half of the greatest maximum difference of measured temperature at any one sensor.

**Temperature uniformity** : The maximum difference of measured temperatures at any sensors and the measured temperature at the reference location which are observed at the same time or at as close an observation time as possible to determine the temperature pattern or homogeneity within the chamber under steady-state conditions.

**Overall Variation** : The Difference of the maximum and minimum measured temperatures throughout observation.

**UUC\*** : Unit Under Calibration

Note : The reported uncertainty of measurement was included stability and excluded uniformity .

The reported uncertainty of measurement was based on a standard uncertainty multiplied by a coverage factor *k*, providing a level of confidence of approximately 95 %.

-o0o-

Mlu.







## Certificate of Calibration

Certificate Number : SPR23010143-5

Page : 1 of 3

Customer : Thai Environmental Technic Limited.

1/6 Soi Ramkhamhaeng 145, Khwaeng Saphan Sung, Khet Saphan  
Sung, Bangkok 10240, Thailand.

Equipment Name : DO Meter

Manufacturer : Horiba

Model : OM-71G

Serial Number : D75J0012

ID. Number : No.07

### Environmental Conditions

Ambient Temperature :  $23\text{ }^{\circ}\text{C} \pm 2\text{ }^{\circ}\text{C}$

Received Date : 13 Jan 2023

Relative Humidity :  $50\text{ } \% \pm 15\text{ } \%$

Calibration Date : 14 Jan 2023

Location of Calibration : In-Lab

Recommend Due Date : 14 Jan 2024

Calibration Procedure : In-House Method

Date of Issue : 15 Jan 2023

### Method of Calibration

This certifies that the above instrument was calibrated in compliance with the calibration system requirement of ISO/IEC 17025:2017 in accordance with reference procedure. Standards used to perform this calibration are certified by to NIST or equivalent, National metrology institute, Natural physical constants, consensus standards. The result reported herein apply only to the calibration of the item described above as received. Our decision rule is to contact the customer if the item pass and fail calibration when the results include the uncertainties and the customer must determine if the results meets their needs.

All calibrations are performed within manufacture's specifications. The calibration certificate shall not be reproduced except in full, without written approval of SP Metrology System (Thailand).

Calibrated by : Mr.Kijja Visitsilp

Approved by :

Calibration Officer

( Ms.Bussakorn Chalkaew )

Authorized Signatory



## Calibration Report

Certificate Number : SPR23010143-5

Page : 2 of 3

### Reference Standards

Equipment Name	Model	Serial No.	Certificate No.	Due. Date
Zero Oxygen Solution	HI7040L	Lot. S0066/21	01B24	31 Jan 2027
Electronic Balance	N/A	14246789	SPR22110015-7	10 Nov 2023
Standard Weight Set	Class E2	B746971965	C02221902	16 Sep 2023

### Traceability

This certification is traceable to the International System of Unit maintained at :

HANNA - Hanna Instruments (Thailand) Ltd.

SP Metrology - SP Metrology system (Thailand) Co.Ltd.

SPC - SPC Calibration Center Co;Ltd.



## Result of Calibration

Certificate No.: SPR23010143-5

Page : 3 of 3

Function : Dissolved Oxygen Permanance Test

Unit : mg/L

Range	Actual Standard	UUC. Reading	Error	Uncertainty ( ± )
0-40	0.3	0.22	-0.08	0.13
	8.3	8.19	-0.11	0.13

### Note:

The result of calibration was found accurate as show on date and place of calibration only.

This Certificate is not certified for any commercial transaction.

### Measurement Uncertainty

The reported uncertainty of measurement is the expanded uncertainty obtained by multiplying the standard uncertainty with the coverage factor  $k = 2.00$ , providing a level of confidence approximately 95%

- End of Certificate -





TECHNOLOGY PROMOTION ASSOCIATION (THAILAND-JAPAN)  
CORPORATE SERVICES 3: EQUIPMENT CALIBRATION AND TESTING SERVICES  
534/4 PATTANAKARN ROAD SOI 18, SUANLUANG, SUANLUANG BANGKOK 10250  
TEL. 0-2717-3000-29 FAX. 0-2719-9484



Cert.No.: 23MM160

Page.: 1 of 3

## Certificate of Calibration

**Equipment :** Electronic Balance

**Manufacturer :** Mettler Toledo

**Model :** AB204

**Serial No. :** 1116392227

**ID No. :** TET.LAB.BAL01

**Submitted by :** Thai Environmental Technic Limited  
1/6 Soi Ramkhamhaeng 145,  
Khwaeng/Khet Saphan Sung,  
Bangkok 10240

**Location :** Balance Room

**Received order :** 10 April 2023  
**Calibration Date :** 11 April 2023  
**Ambient Temperature :** 15 °C to 40 °C  
**Relative Humidity :** 30 % to 90 %

**Calibrated by :** Khit Ruttanaprapachai

**Approved by :**   
Approved Signatory

( ) Pornthippa Tameyakul  
( ☒ ) Malee Butkruea  
( ) Suwit Imjai

**Issue Date :** 25 April 2023

**The Uncertainties are for a confidence probability of approximately 95%**

This certificate may not be reproduced other than in full, except with the prior written  
Approval of the head of Corporate Services 3 : Equipment Calibration and Testing Services.

A 0053464



Equipment : Electronic Balance  
Condition As-Received : Used Item  
Reference : 2304-0146OC-12

Cert.No.: 23MM160

Page: 2 of 3

**Procedure used :-**

Calibration were conducted using in-house calibration procedure CP-OB01 according to direct measurement method against standard weight.

**Condition of this result of calibration**

1. Reference standard instruments:-

<u>Instruments</u>	<u>Model</u>	<u>Serial No.</u>	<u>ID No.</u>	<u>Test report No.</u>	<u>Due date</u>
1) Standard Weight Set (E2)	15884	24053	70RC007	MM-0010-22	20 Jan 2024

2. This certificate is valid only to the item calibrated on date and place of calibration.

3. This result of calibration was made on requested at the point specified by customer.

4. This certificate is not certified for any commercial transaction.

5. This certification is traceable to the International System of Unit.

**Result of calibration** ( ) Without Adjustment ( \* ) After Adjustment by External Calibration

**Range capacity :** 0 g to 210 g **Resolution** 0.0001 g

**Before Adjustment :**

<u>Applied Weight</u>	<u>Balance Reading</u>	<u>Correction</u>	<u>Measurement Uncertainty</u>	<u>Coverage Factor</u>
( g )	( g )	( g )	( $\pm$ mg )	( k )
100	99.9982	+0.0018	0.18	2.00
200	199.9965	+0.0035	0.29	2.00

**After Adjustment :**

1. **Determination of the standard deviation of weighing machine** ( n = 10 )

<u>Applied Weight</u>	<u>Standard Deviation of Reading ( g )</u>
( g )	
100	0.00007
200	0.00007

Malu



Equipment : Electronic Balance  
 Condition As-Received : Used Item  
 Reference : 2304-0146OC-12

Cert.No.: 23MM160

Page: 3 of 3

## Result of calibration

### 2. Effect of off center loading

A mass of 100 g was placed to various position on the pan.  
 The weighing machine reading error obtained is given in the table

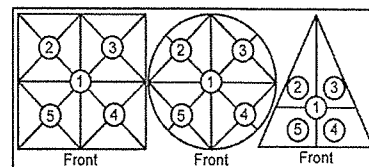

Maximum difference between  
 off-center and central loading  
 (g)  
 0.0001

Position 1 (g)	Position 2 (g)	Position 3 (g)	Position 4 (g)	Position 5 (g)
-0.0002	-0.0002	-0.0003	-0.0003	-0.0002

### 3. Departure from nominal value

Applied Weight (g)	Balance Reading (g)	Correction (g)	Measurement Uncertainty ( $\pm$ mg)	Coverage Factor (k)
Unload	0.0000	0.0000	0.14	2.11
0.01	0.0100	0.0000	0.14	2.11
0.1	0.1001	-0.0001	0.14	2.11
0.5	0.5000	0.0000	0.14	2.11
1	1.0001	-0.0001	0.14	2.11
5	5.0000	0.0000	0.14	2.11
10	9.9999	+0.0001	0.14	2.11
25	24.9998	+0.0002	0.15	2.07
50	49.9998	+0.0002	0.16	2.05
100	99.9999	+0.0001	0.18	2.00
200	200.0000	0.0000	0.29	2.00

The reported uncertainty of measurement was based on a standard uncertainty multiplied by a coverage factor  $k$ , providing a level of confidence of approximately 95 %.

-o0o-

*Malu.*







## MAINTENANCE REPORT

### ATOMIC ABSORPTION SPECTROPHOTOMETER MODEL

AAAnalyst 600

<b>Customer :</b>	<u>THAI ENVIRONMENTAL</u>	<b>Date Tested:</b>	<u>20-ม.ค.-66</u>
	<u>TECHNIC LIMITED.</u>	<b>Recommendation Recertification</b>	
<b>Address :</b>	<u>1/6 Soi Ramkhamheang 145,</u>	<b>Period</b>	<u>6</u> <b>Months</b>
	<u>Khwaeng/Khet Saphan Sung,</u>	<b>Recertification Due:</b>	<u>20-ก.ค.-66</u>
	<u>Bangkok 10240</u>	<b>Date Last Certified:</b>	<u>22-ก.ค.-65</u>
<b>User Name:</b>	<u>คุณ กนกวรรณ เริ่มประชาธิปไตย</u>	<b>Visit Number:</b>	<u>1 OF 2</u>
<b>Phone:</b>	<u>02-7353101-3, 02-3737799</u>	<b>TH One Source Phone:</b>	<u>081-7316733</u>
<b>E-mail:</b>	<u>ketsarin.c@tet1995.com</u>	<b>E-mail</b>	<u>thonecource@gmail.com</u>
	<u>admin@tet1995.com</u>		

### CONFIGURATION TESTED

MODEL	SERIAL NUMBER	SOFTWARE
<u>AAAnalyst 600</u>	<u>600S5070101</u>	<u>AA WinLab Version 3.2</u>
<u>AS 800</u>	<u>801S5070102</u>	
<u>FIAS-100</u>	<u>2288</u>	

TEST STANDARD USED	PART NUMBER
<u>GFAAS Mixed standard</u>	<u>N9300244</u>



# MAINTENANCE REPORT

## ATOMIC ABSORPTION SPECTROPHOTOMETER MODEL

AAAnalyst 600

SERIAL NUMBER 600S5070101

DATE TESTED

20-11-66

### 1. INSTRUMENT CHECKS

- A. The Mirror and Lenses Condition
- B. Grating Condition
- C. Replace or Clean Dust Filter
- D. Cleaning the Contact Cylinders
- E. Cleaning the Furnace Windows

OK

OK

OK

OK

OK

### 2. AUTOSAMPLE CHECK

- A. Sampling and Arm
- B. Sampling & Rinse Pump
- C. Sample Position & Clean
- D. Clean or Replace the Hall Sensor

OK

OK

OK

OK

### 3. COOLING SYSTEM CHECKS

- A. Clean and Change Distill water
- B. Themensor

OK

OK

### 4. FIAS CHECKS

- A. Pump and 5 Port Valve
- B. Chemifold and Tubing
- C. Power Supply
- D. Flow meter and Gas system

OK

OK

OK

OK



# MAINTENANCE REPORT

## ATOMIC ABSORPTION SPECTROPHOTOMETER MODEL

### AAAnalyst 600

<b>SERIAL NUMBER</b>	<u>600S5070101</u>	<b>DATE TESTED</b>	<u>20-ม.ค.-66</u>
<b>PARAMETER</b>		<b>SPECIFICATION</b>	<b>ACTUAL VAULE</b>
<b>B. THGA Tests</b>			
1. Furnace Gas Flows			
	Internal Flow	250 ± 25 mL/min	<u>235</u> mL/min
	External Flow	100 ± 10 mL/min	<u>110</u> mL/min
2. Chromium Baseline Noise			
(mesure 5 furnace dry firings without any sample)			
	Baseline ≤ 0.005 Int.Abs		<u>0.0002</u> Int.Abs
	SD ≤ 0.005 Int.Abs		<u>0.0002</u> Int.Abs
3. Chromium Characteristic Mass( $m_0$ ) and Precition			
(measure 5 furnace firing using 20 ul sample injections of 10 ug/L Cr standard)			
	$m_0$ Results 6.5 pg ± 1.5 pg		<u>5.7</u> pg
	Precision ≤ 2.0%		<u>1.41</u> %
4. Copper Characteristic Mass( $m_0$ ) and Zeeman Ratio			
(measure 5 furnace firing using 20 ul sample injections of 25 ug/L Cu standard)			
	$m_0$ Results 17.0 pg ± 3.5 pg		<u>14.2</u> pg
	Zeeman Ratio 0.58 ± 0.04		<u>0.560</u>



# MAINTENANCE REPORT

## ATOMIC ABSORPTION SPECTROPHOTOMETER MODEL

### AAAnalyst 600

SERIAL NUMBER 600S5070101 DATE TESTED 20-ม.ค.-66

**Remarks :**

Changed The Controller Bd. Atomizer ( 4 May 2015 )

Replace The Contact Cylinder ( 27 July 2021 )

Zeeman Ratio = Atomic Signal(peak area)

Atomic Signal(peak area)+Background Signal(peak area)

=

=

Changed the THGA Contact Cylinder on 22 July 2022

Copper blank = 0.0015

This is to certify that the above tests have been performed and the configuration tested



meets



does not meet

the PerkinElmer Specifications listed on this certificate.

This certificate does not modify PerkinElmer's standard terms and condition of sale, including warranty terms.

**Service Department TH ONE SOURCE CO., LTD.**

*Krungchai T.*

( **Krungchai Treevichien** )

**Customer Support Engineer**



# *Certificate of Training*

This is to certify that

***Krungchai Treevichien***

has successfully completed

***Aanalyst 600/700/800 Service Training***

***09 to 13 February 2004***

  
\_\_\_\_\_  
C S Lim  
Service Specialist

13 Feb 2004  
\_\_\_\_\_





## MAINTENANCE REPORT AND TEST CERTIFICATE

### OPTIMA 8000

<b>Customer :</b> บริษัท เทคนิคสิ่งแวดล้อมไทย จำกัด <b>Address :</b> 1/6 ซอยรามคำแหง 145 แขวงสะพานสูง เขตสะพานสูง กรุงเทพมหานคร 10240 <b>User Name:</b> Khun Nattapong <b>Phone:</b> 02-3737799 <b>Fax:</b>	<b>Date Tested:</b> April 3, 2023 <b>Recommendation Recertification</b> <b>Period</b> 6 <b>Months</b> <b>Recertification Due:</b> October 3, 2023 <b>Date Last Certified:</b> October 4, 2022 <b>Visit Number:</b> 1 of 2 <b>PerkinElmer Phone:</b> 02-719-6420 ext 203 <b>PerkinElmer Fax:</b> 02-318-5597
--	--

CONFIGURATION TESTED	ACCESSORIES/COMPONENT NOT INCLUDED	
<b>MODEL</b> OPTIMA 8000 S10	<b>SERIAL NUMBER</b> 078N1310024C	
<b>TESTED EQUIPMENT</b> IPV Methods	<b>CALIBRATION NUMBER</b>	<b>EXPIRATION</b>
<b>TEST STANDARD USED</b> Mixed standard 1/10 Mixed standard 1/100	<b>PART NUMBER</b> N069-1579 N930-0221	<b>EXPIRATION DATE</b> May 30, 2023 November 30, 2023
<b>CUSTOMER SUPPLIED</b> 2 % HNO3 10 % HNO3	<b>COMMENTS</b>	<b>CUSTOMER INITIALS</b>

## MAINTENANCE REPORT AND TEST CERTIFICATE OPTIMA 8000

SERIAL NUMBER : 078N1310024C

DATE TESTED : April 3, 2023

### 1. MECHANICAL CHECKS

- A. Inspect and clean all fans and filters.
- B. Inspect and replace as necessary, all torch components including the RF coil.
- C. Inspect all tubing for sign of clacking or leaking.
- D. Adjust water and gas pressure regulator settings.
- E. Inspect and leak check pneumatics drawers.
- F. Clean the exterior of the instrument.

☐ OK  
☐ OK  
☐ OK  
☐ OK  
☐ OK  
☐ OK

### 2. OPTICAL CHECKS

- A. Inspect and clean all optical components.
- B. As required, check and replace all purgefilters.
- C. Recheck optical alignment.

☐ OK  
☐ OK  
☐ OK

### 3. COOLING SYSTEM CHECKS

- A. Perform preventive maintenance on chiller.
- B. Flush out the chiller every six months.

☐ OK  
☐ OK

### 4. PERFORMANCE CHECKS

- A. Torch View Alignment.
- B. Wavelength Calibration.

☐ OK  
☐ OK



## MAINTENANCE REPORT AND TEST CERTIFICATE OPTIMA 8000

SERIAL NUMBER : 078N1310024C

DATE TESTED : April 3, 2023

PARAMETER	SPECIFICATION			FINAL VALUE
Spectral Resolution : UV	As 193.696 nm	≤ 0.009		0.00702
	Ni 231.604 nm	≤ 0.011		0.00790
	Ni 341.476 nm	≤ 0.015		0.01192
Spectral Resolution : VIS	Ba 455.403 nm	≤ 0.020		0.01500
Precision				
	Zn 206.200 nm	% RSD < 1.0		0.58
	Mg 280.271 nm	% RSD < 1.0		0.28
	Mg 285.213 nm	% RSD < 1.0		0.39
	Ba 455.403 nm	% RSD < 1.0		0.39
Detection Limits : Axial	As 193.696 nm	3(SD) ppb		4.26
	Se 196.026 nm	3(SD) ppb		2.87
	Tl 190.801 nm	3(SD) ppb		3.73
	Pb 220.353 nm	3(SD) ppb		11.48
Detection Limits : Radial	As 193.696 nm	3(SD) ppb		2.60
	Zn 213.857 nm	3(SD) ppb		0.26
	Mn 257.610 nm	3(SD) ppb		1.49
	La 379.478 nm	3(SD) ppb		0.12
	Ba 455.403 nm	3(SD) ppb		2.86
	Ba 493.408 nm	3(SD) ppb		9.64
BEC : Axial (IB X 1000)/(IS-IB)	Mn 257.610 nm	≤ 30 ppb		15.70
BEC : Radial (IB X 1000)/(IS-IB)	Mn 257.610 nm	≤ 30 ppb		23.89

**MAINTENANCE REPORT AND TEST CERTIFICATE**  
**OPTIMA 8000**

**SERIAL NUMBER :** 078N1310024C

**DATE TESTED :** April 3, 2023

**Remarks :**

Commissioning follow as commissioning performance sheets.

---

---

---

---

---

---

---

This is to certify that the above tests have been performed and the configuration tested

☒

meets

☐

does not meet

the PerkinElmer Specifications listed on this certificate.

This certificate does not modify PerkinElmer's standard terms and condition of sale,  
including warranty terms.

**Service Department PerkinElmer Ltd.**

**Authorized Representative :**



( Wiphan Promlumda )

Service Engineer

=====

Align View XY Axial for analyte Mn 257.610

X-position	Y-position	Intensity
-2.0	15.0	2920926.2
-1.6	15.0	4117205.6
-1.2	15.0	5581541.7
-0.8	15.0	6990827.7
-0.4	15.0	8176328.5
0.0	15.0	9075098.4
0.4	15.0	8960265.5
0.8	15.0	8360445.5
1.2	15.0	7467099.0
1.6	15.0	6255831.1
2.0	15.0	5030853.2
0.0	10.0	159365.9
0.0	10.5	241214.9
0.0	11.0	446309.1
0.0	11.5	964275.3
0.0	12.0	1659518.8
0.0	12.5	2781326.3
0.0	13.0	4117574.4
0.0	13.5	5863526.6
0.0	14.0	7007618.7
0.0	14.5	8248882.5
0.0	15.0	8915353.6
0.0	15.5	8830206.3
0.0	16.0	8476274.2
0.0	16.5	7574239.7
0.0	17.0	5916533.5
0.0	17.5	4806692.1
0.0	18.0	3470213.6
0.0	18.5	2459999.5
0.0	19.0	1409798.3
0.0	19.5	836888.1
0.0	20.0	457127.2
-0.8	15.0	7399406.7
-0.4	15.0	8255530.6
0.0	15.0	8767341.7
0.4	15.0	8902714.8
0.8	15.0	8341631.7
0.4	13.0	4448485.6
0.4	13.5	5980471.5
0.4	14.0	7305087.4
0.4	14.5	8079824.9
0.4	15.0	9038053.5
0.4	15.5	8965644.2
0.4	16.0	8519954.3
0.4	16.5	7478375.8
0.4	17.0	5956440.9

-----

3/4/2566 10:51:07 aligned for analyte Mn 257.610

X viewing position set to 0.4 mm having Peak intensity 9038053.5 for Axial viewing

Y viewing position set to 15.0 mm having Peak intensity 9038053.5 for Axial viewing

=====

Align View X Radial for analyte Mn 257.610

X-position	Y-position	Intensity
-7.0	15.0	23032.5
-6.5	15.0	27006.7
-6.0	15.0	35560.5
-5.5	15.0	57821.4
-5.0	15.0	90935.9
-4.5	15.0	136105.4
-4.0	15.0	206645.2
-3.5	15.0	299882.1
-3.0	15.0	428877.1
-2.5	15.0	589771.2
-2.0	15.0	706184.3
-1.5	15.0	841150.2
-1.0	15.0	1019788.8
-0.5	15.0	1329407.6
0.0	15.0	1381151.1
0.5	15.0	1426400.1
1.0	15.0	1309824.4

1.5	15.0	1099234.2
2.0	15.0	784376.5
2.5	15.0	574061.3
3.0	15.0	437455.8
3.5	15.0	324105.7
4.0	15.0	264022.3
4.5	15.0	183005.6
5.0	15.0	117089.3
5.5	15.0	70743.1
6.0	15.0	40927.8
6.5	15.0	27379.1
7.0	15.0	20863.3

-----  
3/4/2566 10:54:00 aligned for analyte Mn 257.610

X viewing position set to 0.5 mm having Peak intensity 1426400.1 for Radial viewing  
=====

=====  
Method Loaded

Method Name: DLRL-Cal

Method Last Saved: 5/4/2565 10:59:28

IEC File:

MSF File:

Method Description: C8000-Calibration for later test  
=====

Sequence No.: 1

Autosampler Location:

Sample ID: Calib Blank 1

Date Collected: 3/4/2566 11:18:12

Analyst:

Data Type: Reprocessed on 3/4/2566 11:32:52

Logged In Analyst (Original) : TET

Initial Sample Wt:

Initial Sample Vol:

Dilution:

Sample Prep Vol:

Wash Time:  
-----

Nebulizer Parameters: Calib Blank 1

Analyte

Back Pressure

Flow

All

197.0 kPa

0.50 L/min  
-----

Mean Data: Calib Blank 1

Analyte	Mean Corrected Intensity	Std.Dev.	RSD	Calib Conc. Units
As 193.696	96.5			[0.00] mg/L
Zn 213.857	584.3			[0.00] mg/L
Mn 257.610	1401.8			[0.00] mg/L
La 379.478	352.7			[0.00] mg/L
Ba 455.403	25802.4			[0.00] mg/L
Ba 493.408	45750.3			[0.00] mg/L

  
=====

Sequence No.: 2

Autosampler Location:

Sample ID: Calib Std 1

Date Collected: 3/4/2566 10:55:27

Analyst:

Data Type: Reprocessed on 3/4/2566 11:32:52

Logged In Analyst (Original) : TET

Initial Sample Wt:

Initial Sample Vol:

Dilution:

Sample Prep Vol:

Wash Time:  
-----

Nebulizer Parameters: Calib Std 1

Analyte

Back Pressure

Flow

All

194.0 kPa

0.50 L/min  
-----

Mean Data: Calib Std 1

Analyte	Mean Corrected Intensity	Std.Dev.	RSD	Calib Conc. Units
As 193.696	13655.9			[5.0] mg/L
Zn 213.857	149844.9			[1.0] mg/L
Mn 257.610	1615840.4			[1.0] mg/L
La 379.478	340770.3			[1.0] mg/L
Ba 455.403	839940.7			[0.1] mg/L
Ba 493.408	633243.6			[0.1] mg/L

  
-----

## Calibration Summary

Analyte	Stds.	Equation	Intercept	Slope	Curvature	Corr. Coef.	Reslope
As 193.696	1	Lin, Calc Int	0.0	2731	0.00000	1.000000	
Zn 213.857	1	Lin, Calc Int	0.0	149800	0.00000	1.000000	
Mn 257.610	1	Lin, Calc Int	0.0	1616000	0.00000	1.000000	
La 379.478	1	Lin, Calc Int	0.0	340800	0.00000	1.000000	
Ba 455.403	1	Lin, Calc Int	0.0	8399000	0.00000	1.000000	
Ba 493.408	1	Lin, Calc Int	0.0	6332000	0.00000	1.000000	

  
=====

Sequence No.: 3

Autosampler Location:

Sample ID: IDL-RL (2% HNO3)

Date Collected: 3/4/2566 11:19:52

Analyst:

Data Type: Reprocessed on 3/4/2566 11:32:52

Logged In Analyst (Original) : TET

Initial Sample Wt:

Initial Sample Vol:

Dilution: 3X

Sample Prep Vol:

Wash Time:

-----  
Nebulizer Parameters: IDL-RL (2% HNO3)

Analyte	Back Pressure	Flow
All	198.0 kPa	0.50 L/min

-----  
Mean Data: IDL-RL (2% HNO3)

Analyte	Mean Corrected	Calib.	Std.Dev.	Sample	Std.Dev.	RSD
	Intensity	Conc. Units		Conc. Units		
As 193.696	-32.0	-0.0 mg/L	0.00	-35.2 µg/L	2.60	7.40%
Zn 213.857	37.4	0.0 mg/L	0.00	0.7 µg/L	0.26	35.07%
Mn 257.610	475.9	0.0 mg/L	0.00	0.9 µg/L	1.49	168.85%
La 379.478	-36.3	-0.0 mg/L	0.00	-0.3 µg/L	1.12	350.55%
Ba 455.403	26579.4	0.0 mg/L	0.00	9.5 µg/L	2.86	30.09%
Ba 493.408	-20698.9	-0.0 mg/L	0.00	-9.8 µg/L	9.64	98.34%

## =====

Reprocessing Begun

Logged In Analyst: TET

Technique: ICP Continuous

Results Data Set (original): PM3APR23

Results Library (original): C:\Users\Public\PerkinElmer\IPV\Results.mdb

Results Data Set (reprocessed):

Results Library (reprocessed):

=====

Sequence No.: 1

Sample ID: Calib Blank 1

Analyst:

Logged In Analyst (Original) : TET

Initial Sample Wt:

Dilution:

Wash Time:

Autosampler Location:

Date Collected: 3/4/2566 11:23:46

Data Type: Reprocessed on 3/4/2566 11:32:04

Initial Sample Vol:

Sample Prep Vol:

-----

Nebulizer Parameters: Calib Blank 1

Analyte	Back Pressure	Flow
All	198.0 kPa	0.50 L/min

-----

Mean Data: Calib Blank 1

Analyte	Mean Corrected Intensity	Std.Dev.	RSD	Calib Conc. Units
Tl 190.801	-113.3			[0.00] µg/L
As 193.696	285.4			[0.00] µg/L
Se 196.026	99.6			[0.00] µg/L
Pb 220.353	1176.2			[0.00] µg/L

=====

Sequence No.: 2

Sample ID: DL-Standard

Analyst:

Logged In Analyst (Original) : TET

Initial Sample Wt:

Dilution:

Wash Time:

Autosampler Location:

Date Collected: 3/4/2566 11:29:24

Data Type: Reprocessed on 3/4/2566 11:32:04

Initial Sample Vol:

Sample Prep Vol:

-----

Nebulizer Parameters: DL-Standard

Analyte	Back Pressure	Flow
All	199.0 kPa	0.50 L/min

-----

Mean Data: DL-Standard

Analyte	Mean Corrected Intensity	Std.Dev.	RSD	Calib Conc. Units
Tl 190.801	19454.6			[1000] µg/L
As 193.696	17563.5			[1000] µg/L
Se 196.026	4574.6			[500] µg/L
Pb 220.353	31327.5			[500] µg/L

## -----

## Calibration Summary

Analyte	Stds.	Equation	Intercept	Slope	Curvature	Corr. Coef.	Reslope
Tl 190.801	1	Lin, Calc Int	0.0	19.45	0.00000	1.000000	
As 193.696	1	Lin, Calc Int	-0.0	17.56	0.00000	1.000000	
Se 196.026	1	Lin, Calc Int	0.0	9.149	0.00000	1.000000	
Pb 220.353	1	Lin, Calc Int	0.0	62.65	0.00000	1.000000	

=====

Sequence No.: 3

Sample ID: IDL-XL (2% HNO3)

Analyst:

Logged In Analyst (Original) : TET

Initial Sample Wt:

Dilution: 3X

Wash Time:

Autosampler Location:

Date Collected: 3/4/2566 11:25:37

Data Type: Reprocessed on 3/4/2566 11:32:04

Initial Sample Vol:

Sample Prep Vol:

-----  
Nebulizer Parameters: IDL-XL (2% HNO3)

Analyte	Back Pressure	Flow
All	198.0 kPa	0.50 L/min

-----  
Mean Data: IDL-XL (2% HNO3)

Analyte	Mean Corrected	Calib.	Std.Dev.	Sample	Std.Dev.	RSD
	Intensity	Conc. Units		Conc. Units		
Tl 190.801	35.1	2 µg/L	1.24	5 µg/L	3.73	68.95%
As 193.696	-14.0	-1 µg/L	1.42	-2 µg/L	4.26	177.97%
Se 196.026	-6.5	-1 µg/L	0.96	-2 µg/L	2.87	134.85%
Pb 220.353	-135.0	-2 µg/L	3.83	-6 µg/L	11.48	177.50%



## Method Loaded

Method Name: MnBEC

IEC File:

Method Description: C8000-XL and RL-Spec &lt;or = 30 µg/L,Attn:Spec&lt;or= 50µg/L

Method Last Saved: 15/10/2563 10:51:07

MSF File:

Sequence No.: 1

Sample ID: IB (2% HNO3)

Analyst:

Logged In Analyst (Original) : TET

Initial Sample Wt:

Dilution:

Wash Time:

Autosampler Location:

Date Collected: 3/4/2566 11:17:14

Data Type: Reprocessed on 3/4/2566 11:32:27

Initial Sample Vol:

Sample Prep Vol:

Nebulizer Parameters: IB (2% HNO3)

Analyte

Back Pressure

Flow

All

197.0 kPa

0.50 L/min

Mean Data: IB (2% HNO3)

Analyte	Mean Corrected Intensity	Calib. Conc. Units	Std.Dev.	Sample Conc. Units	Std.Dev.	RSD
Mn 257 XN	185358.1					
Mn 257 RN	39181.6					

Sequence No.: 2

Sample ID: IS (N069-1579/10)

Analyst:

Logged In Analyst (Original) : TET

Initial Sample Wt:

Dilution:

Wash Time:

Autosampler Location:

Date Collected: 3/4/2566 10:57:10

Data Type: Reprocessed on 3/4/2566 11:32:27

Initial Sample Vol:

Sample Prep Vol:

Nebulizer Parameters: IS (N069-1579/10)

Analyte

Back Pressure

Flow

All

194.0 kPa

0.50 L/min

Mean Data: IS (N069-1579/10)

Analyte	Mean Corrected Intensity	Calib. Conc. Units	Std.Dev.	Sample Conc. Units	Std.Dev.	RSD
Mn 257 XN	11636268.0					
Mn 257 RN	1679271.0					

# Analysis

R 10:59:16.638	04/03/2023	ID: Res	(N069-1579/10)	As 193.696-Res	Rep 1	Res: 0.00701	nm
R 10:59:23.206	04/03/2023	ID: Res	(N069-1579/10)	As 193.696-Res	Rep 2	Res: 0.00702	nm
R 10:59:29.648	04/03/2023	ID: Res	(N069-1579/10)	As 193.696-Res	Rep 3	Res: 0.00702	nm
R 10:59:38.634	04/03/2023	ID: Res	(N069-1579/10)	Ni 231.604-Res	Rep 1	Res: 0.00789	nm
R 10:59:44.937	04/03/2023	ID: Res	(N069-1579/10)	Ni 231.604-Res	Rep 2	Res: 0.00790	nm
R 10:59:51.130	04/03/2023	ID: Res	(N069-1579/10)	Ni 231.604-Res	Rep 3	Res: 0.00790	nm
R 11:00:00.443	04/03/2023	ID: Res	(N069-1579/10)	Ni 341.476-Res	Rep 1	Res: 0.01192	nm
R 11:00:07.822	04/03/2023	ID: Res	(N069-1579/10)	Ni 341.476-Res	Rep 2	Res: 0.01188	nm
R 11:00:15.138	04/03/2023	ID: Res	(N069-1579/10)	Ni 341.476-Res	Rep 3	Res: 0.01169	nm
R 11:00:27.681	04/03/2023	ID: Res	(N069-1579/10)	Ba 455.403-Res	Rep 1	Res: 0.01499	nm
R 11:00:37.103	04/03/2023	ID: Res	(N069-1579/10)	Ba 455.403-Res	Rep 2	Res: 0.01495	nm
R 11:00:46.448	04/03/2023	ID: Res	(N069-1579/10)	Ba 455.403-Res	Rep 3	Res: 0.01500	nm

As 193.696-Res

Rep: 3 Ni 231.604-Res

Rep: 3

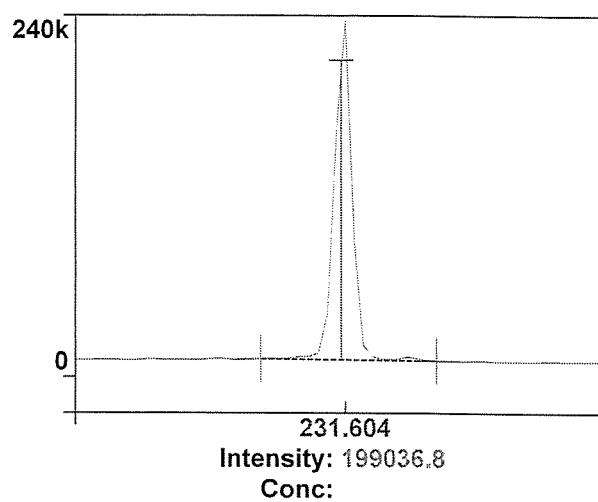
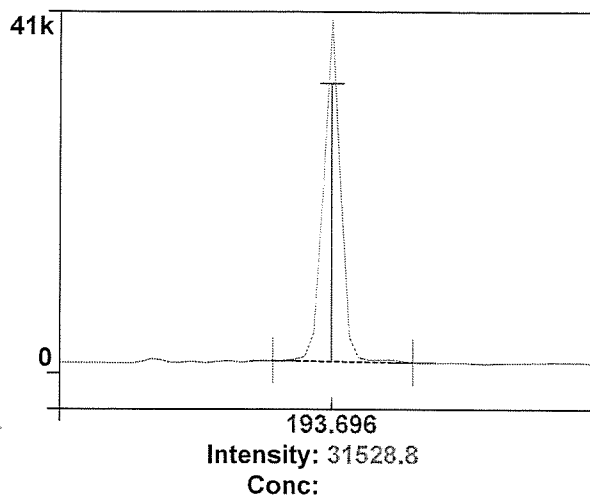
1  
Ni 341.476-Res

Rep: 3 Ba 455.403-Res

Rep: 3

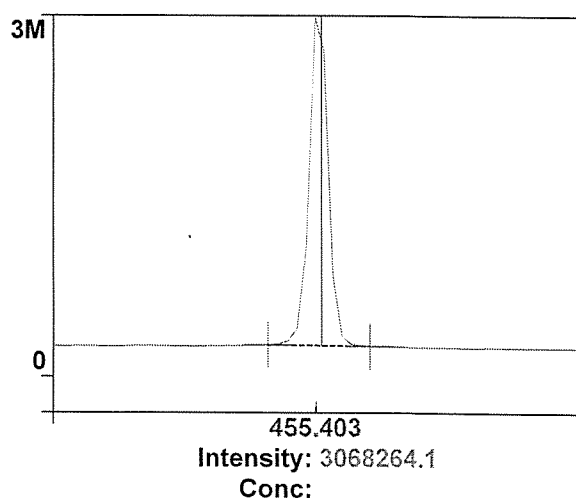
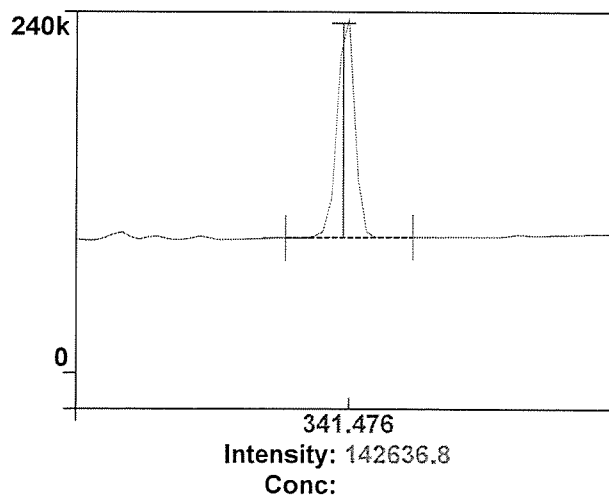

## Method Loaded

Method Name: Precision

IEC File:

Method Description: C8000 -N=10- 1.0% RSD

Method Last Saved: 3/5/2554 12:31:51

MSF File:

Sequence No.: 4

Sample ID: RSD STD (N069-1579/10)

Analyst:

Initial Sample Wt:

Dilution:

Wash Time:

Autosampler Location:

Date Collected: 3/4/2566 11:02:43

Data Type: Original

Initial Sample Vol:

Sample Prep Vol:

Nebulizer Parameters: RSD STD (N069-1579/10)

Analyte

Back Pressure

Flow

All

195.0 kPa

0.50 L/min

Mean Data: RSD STD (N069-1579/10)

Analyte	Mean Corrected Intensity	Calib. Conc. Units	Std.Dev.	Sample Conc. Units	Std.Dev.	RSD
Zn 206.200	493474.3				17093.12	3.46%
Mg 280.271	3275340.1				23266.88	0.71%
Mg 285.213	196113.7				11109.46	5.66%
Ba 455.403	7794526.3				80474.48	1.03%

## Method Loaded

Method Name: Precision

IEC File:

Method Description: C8000 -N=10- 1.0% RSD

Method Last Saved: 3/4/2566 11:07:51

MSF File:

Sequence No.: 5

Sample ID: RSD STD (N069-1579/10)

Analyst:

Initial Sample Wt:

Dilution:

Wash Time:

Autosampler Location:

Date Collected: 3/4/2566 11:08:51

Data Type: Original

Initial Sample Vol:

Sample Prep Vol:

Nebulizer Parameters: RSD STD (N069-1579/10)

Analyte

Back Pressure

Flow

All

196.0 kPa

0.50 L/min

Mean Data: RSD STD (N069-1579/10)

Analyte	Mean Corrected Intensity	Calib. Conc. Units	Std.Dev.	Sample Conc. Units	Std.Dev.	RSD
Zn 206.200	515663.2				2890.08	0.56%
Mg 280.271	3404809.8				43469.63	0.28%
Mg 285.213	197460.0				775.34	0.39%
Ba 455.403	8071203.3				31631.19	0.39%

Zn 206.200

Rep: 5 Mg 280.271

Rep: 5

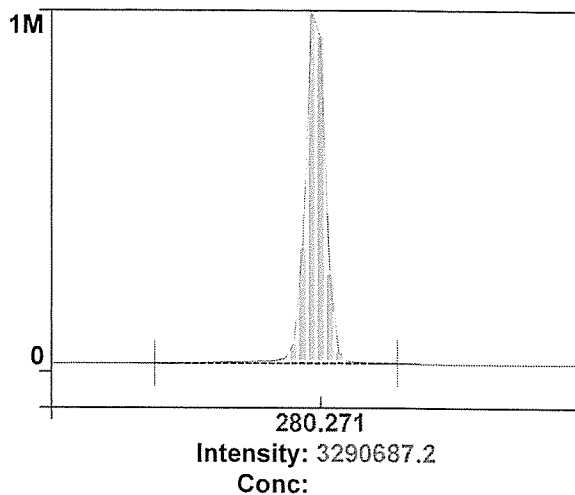
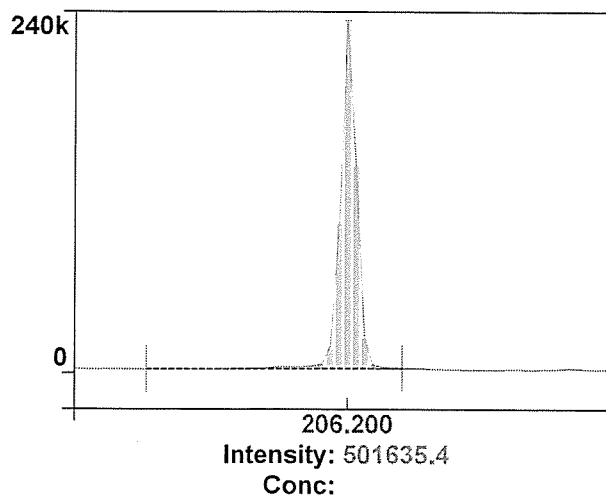
1  
Mg 285.213

Rep: 5 Ba 455.403

Rep: 1

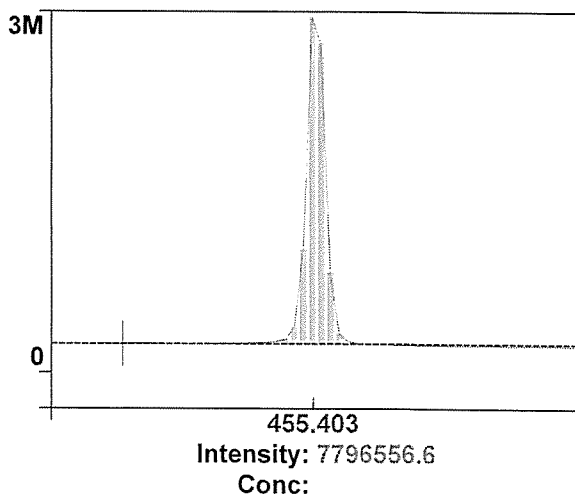
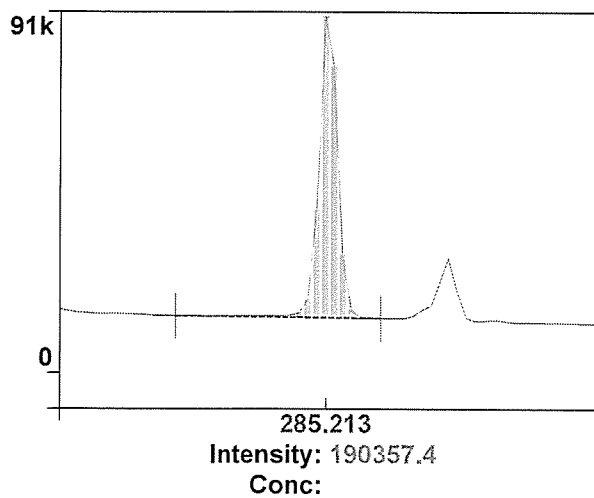

3

4

# PerkinElmer TruQ

Atomic Spectroscopy Standard



## Certificate of Analysis

PerkinElmer Number: N0691579  
Description: Multi-Element Standard  
Matrix: 2% HNO<sub>3</sub>  
Lot Number: 57-024CRX1

Certification Date: NOV - - 2021

Expiration Date: MAY 30 2023

### \* Instrumental Analysis using ICP Spectrometer:

Analyte	Labeled	Measured	SRM	Analyte	Labeled	Measured	SRM
As	50.0 µg/mL	50.1 µg/mL	3103a*	Ni	10.0 µg/mL	10.0 µg/mL	3136*
K	50.0 µg/mL	50.3 µg/mL	3141a*	Sr	10.0 µg/mL	10.0 µg/mL	3153a*
La	10.0 µg/mL	10.0 µg/mL	3127a*	Zn	10.0 µg/mL	10.0 µg/mL	3168a*
Li	10.0 µg/mL	10.0 µg/mL	3129a*	Ba	1.00 µg/mL	1.01 µg/mL	3104a*
Mn	10.0 µg/mL	10.1 µg/mL	3132*	Mg	1.00 µg/mL	1.01 µg/mL	3131a*

\* - indicates NIST SRM

† - indicates CRM (when NIST SRM is not available)

Reference Multi: Lot# 2-84MJ, 3-168MJ, 4-39MJ

Refer to side 2 for details of certification.

Balances are calibrated with weight sets traceable to NIST.

We guarantee that our PerkinElmer TruQ Atomic Spectroscopy Standards are stable and accurate to ±0.5% of certified concentration until the expiration date, provided the standards are kept tightly capped and stored under normal laboratory conditions. This value is the sum of cumulative errors associated with the analytical determinations, pipetting, and diluting to final volume. For these solutions we use high purity acids, ASTM Type I water (18 megohm double deionized), and leached, triple-rinsed bottles. All glassware used is class A.



Certifying Officer:

Y. Parikh

PerkinElmer\*

PerkinElmer, Inc.

U.S.A. Tel: 1-203-925-4600

U.S.A. Toll Free: 1-800-762-4000

Visit [www.perkinelmer.com/lasoffices](http://www.perkinelmer.com/lasoffices) for a complete listing of our global offices.

# PerkinElmer TruQ

Atomic Spectroscopy Standard



## Certificate of Analysis

PerkinElmer Number: N9300221  
Description: Instrument Calibration Standard 4  
Matrix: 5% HNO<sub>3</sub>  
Lot Number: 58-169CRY1

Certification Date: MAY - - 2022

Expiration Date: NOV 30 2023

### \* Instrumental Analysis using ICP Spectrometer:

Analyte	Labeled	Measured	SRM	Analyte	Labeled	Measured	SRM
As	100 µg/mL	99.8 µg/mL	3103a*	Pb	50.0 µg/mL	49.9 µg/mL	3128*
Tl	100 µg/mL	99.4 µg/mL	3158*	Se	50.0 µg/mL	49.8 µg/mL	3149*
Cd	50.0 µg/mL	50.0 µg/mL	3108*				

\* - indicates NIST SRM

† - indicates CRM (when NIST SRM is not available)

Reference Multi: Lot# 57-156CR, 1-177YJ, 54-134CR

Refer to side 2 for details of certification.

Balances are calibrated with weight sets traceable to NIST.

We guarantee that our PerkinElmer TruQ Atomic Spectroscopy Standards are stable and accurate to  $\pm 0.5\%$  of certified concentration until the expiration date, provided the standards are kept tightly capped and stored under normal laboratory conditions. This value is the sum of cumulative errors associated with the analytical determinations, pipetting, and diluting to final volume. For these solutions we use high purity acids, ASTM Type I water (18 megohm double deionized), and leached, triple-rinsed bottles. All glassware used is class A.



Certifying Officer: Y. Parikh

PerkinElmer®

PerkinElmer, Inc.

U.S.A. Tel: 1-203-925-4600

U.S.A. Toll Free: 1-800-762-4000

Visit [www.perkinelmer.com/lasoffices](http://www.perkinelmer.com/lasoffices) for a complete listing of our global offices.

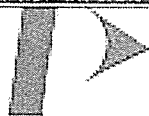

**PerkinElmer**

**Global Service Training Department**

**Service Engineer Certification**

---

**Wiphan Promlumda**

---

**This is to certify that the above mentioned  
PerkinElmer representative has been trained to  
service the instrument indicated below:**

**ICP220B Optima 8300 & Optima 4X/5X/7X00 Series**

---

**Instructor:**

**Geoff Cook**

**Date: July 20, 2012**

**Certified by:**

**(Manager, Global Training Operations)**





## MAINTENANCE REPORT

### ATOMIC ABSORPTION SPECTROPHOTOMETER MODEL

AAAnalyst 100

<b>Customer :</b>	บริษัท เทคนิควิเคราะห์สิ่งแวดล้อมไทย จำกัด	<b>Date Tested:</b>	30-มี.ค.-66
<b>Address :</b>	1/6 ซอยรามคำแหง 145, แขวงสะพานสูง, เขตสะพานสูง, กรุงเทพฯ 10240 TH	<b>Recommendation Recertification Period</b>	6 Months
<b>User Name:</b>	คุณ กิตติศักดิ์ เมืองงาม	<b>Recertification Due:</b>	29-ก.ย.-66
<b>Phone:</b>	02-3737799	<b>Date Last Certified:</b>	3-ต.ค.-65
<b>E-mail:</b>	phorntip.p@tet1995.com ketsarin.c@tet1995.com	<b>Visit Number:</b>	1 of 2
		<b>TH ONE SOURCE Phone:</b>	081-7316733
		<b>E-mail:</b>	thonesource@gmail.com

### CONFIGURATION TESTED

MODEL	SERIAL NUMBER	SOFTWARE
AAAnalyst 100	040S0110503	AA WinLab 3.2

TEST STANDARD USED	PART NUMBER
Copper	N9300183
Filter 0.2 %	MG0-057



# MAINTENANCE REPORT

## ATOMIC ABSORPTION SPECTROPHOTOMETER MODEL

### AAnalyst 100

**SERIAL NUMBER**     040S0110503
**DATE TESTED**
30-มี.ค.-66
**1. OPTIC CHECKS**

A. Optical alignment condition (if necessary)

☐ OK

B. Condition of Mirrors,Lenses etc.(if necessary)

☐ OK

C. D2,HCL beam adjust (if necessary)

☐ OK

**2. GAS SYSTEM CHECKS**

A. Leak test all internal and external gas box joints

☐ OK

B. All gas box safety features

☐ OK

C. Burner system including nebulizer and all o-ring and gasket

☐ OK

D. Drain system ( safety )

☐ F

**3. ELECTRONICS CHECKS**

A. Power Supplies

 $+ 5.00 \text{ Vdc} \pm 0.2 \text{ Vdc}$ 
+ 5.02 Vdc

 $+ 11.50 \text{ Vdc} \pm 0.2 \text{ Vdc}$ 
+ 11.48 Vdc

 $+ 15.00 \text{ Vdc} \pm 1.0 \text{ Vdc}$ 
+14.99 Vdc

 $- 15.00 \text{ Vdc} \pm 1.0 \text{ Vdc}$ 
-15.06 Vdc

 $+ 35.00 \text{ Vdc} \pm 3.0 \text{ Vdc}$ 
+35.13 Vdc

**4. WAVELENGTH ACCURACY TEST**

 A. Zn Lamp wavelength  $213.9 \text{ nm} \pm 0.3 \text{ nm}$ .

213.78 nm.

 B. Fe Lamp wavelength  $248.3 \text{ nm} \pm 0.3 \text{ nm}$ .

248.20 nm.

 C. Cu Lamp wavelength  $324.8 \text{ nm} \pm 0.3 \text{ nm}$ .

324.83 nm.



# MAINTENANCE REPORT

## ATOMIC ABSORPTION SPECTROPHOTOMETER MODEL

### AAAnalyst 100

<b>SERIAL NUMBER</b> <u>040S0110503</u>	<b>DATE TESTED</b> <u>30-มี.ค.-66</u>
<b>5. PERFORMANCE TESTS</b>	<b>SPEC.                      RESULTS</b>
*A. Neutral density filter checks with Copper (324.8 nm)	
Neutral Density Filter 0.2 ± 10%	0.180 <u>0.173</u> Abs.
B. AA Baseline noise test with Copper (324.8 nm)	
Integration time                      = 0.5 seconds	
Replicates                                      = 99 times	
Standard Deviation                      ≤ 0.001	<u>0.000</u>
C. Flame sensitivity with Copper (324.8nm)	
(5 mg/L Cu Standard a read time of 10 seconds	
10 replicates, standard burner)	
Stainless steel nebulizer                      ≥ 0.25	<u>0.285</u> Abs.
%RSD                      ≤ 0.3	<u>0.18</u> %



**MAINTENANCE REPORT**  
**ATOMIC ABSORPTION SPECTROPHOTOMETER MODEL**  
**AAAnalyst 100**

**SERIAL NUMBER**     040S0110503

**DATE TESTED**     30-มี.ค.-66

**Remarks :**

---

---

---

---

---

---

---

This is to certify that the above tests have been performed and the configuration tested



meets



does not meet

This certificate does not modify PerkinElmer's standard terms and condition of sale,  
including warranty terms.

**Service Department TH ONE SOURCE CO., LTD.**

*Krungchai T.*

(     **Krungchai Treevichien**     )

**Customer Support Engineer**



## *Certificate of Training*

This is to certify that

**Mr. Krungchai Treevichien**

Has successfully completed

***Atomic Absorption 100/300 Service Training***

***17 September, 2007 TO 21 September, 2007***

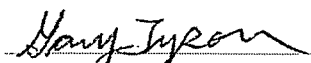
  
Gary Tyson

INSTRUCTOR

21 September 2007

Date



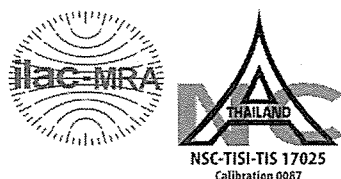

# Certificate of Calibration

<b>Equipment:</b>	SPECTROPHOTOMETER	<b>Certificate No.:</b>	C06230177
<b>Model:</b>	Spectroquant Prove 100	<b>Issued Date:</b>	02 May 2023
<b>Serial No. (or ID.):</b>	1618111041	<b>Job No.:</b>	KSPR2306590
<b>Manufacturer:</b>	Merck	<b>Page:</b>	1 of 3
<b>Condition:</b>	In Condition		

**Customer:** Thai Environmental Technic Limited  
1/6 Soi Ramkhamhaeng 145, Khwaeng Saphan Sug,  
Khet Saphan Sung, Bangkok 10240 Thailand

**Environment Condition:**

Temperature	27.7	°C	±	0.3	°C
Humidity	59.5	%RH	±	1.7	%RH

**Calibration Place:** Thai Environmental Technic Limited ( Laboratory )  
1/6 Soi Ramkhamhaeng 145, Khwaeng Saphan Sug,  
Khet Saphan Sung, Bangkok 10240 Thailand

**Calibration By:** Mr.Siwapan Srijan

**Calibration Date:** 02 May 2023

**The Method used:** In house method, CAL-WI-24, base on ASTM E 275-08 and ASTM E 387-04

**Traceability:** This certificate is traceable to the CRM maintained by National Institute of Standards and Technology (NIST) through Starna Scientific Limited.

The standard for Wavelength Certificate No. 105931 and 105898

The standard for Photometric Certificate No. 105940

The standard for Stray light Certificate No. 101040



(Mr. Siwapan Srijan)

Person in charge



(Mr. Nitinun Srihawan)

Authorized signatory

This certificate is issued the units of measurement according to the International System of Units (SI). It provides traceability of measurement to international or national standard or other recognized national standard laboratories.

The measurement uncertainty stated is the expanded uncertainty which is obtained from the standard uncertainty multiplied by the coverage factor (k=2) to provide a level of confidence of approximately 95%. It is determined in accordance with the Guide to Expression of Uncertainty in Measurement (GUM).

These results may be affected by deviations from specified conditions. The results relate only to the items tested, calibrated or sampled. The report shall not be reproduced except in full without approval of DKSH Technology Limited.

บริษัท ดีเคเอสเอช เทคโนโลยี จำกัด

DKSH Technology Limited

2533 ถนนสุขุมวิท แขวงบางจาก เขตพระโขนง กรุงเทพมหานคร 10260

2533 Sukhumvit Road, Bangchak, Phrakhanong, Bangkok 10260

Phone: +66 2639 7000 Email: info.calibration@dksh.com Website: www.dksh.com/scientific-thailand

## Calibration Results:

### Without Adjustment

Wavelength Accuracy (nm), The spectral bandwidth of Std at 4 nm and UUC at 4 nm

Standard Wavelength	Unit Under Calibration	Correction	Uncertainty
418.48	418.9	-0.42	0.13
536.90	536.8	0.10	0.13
637.94	638.1	-0.16	0.13
748.28	748.3	-0.02	0.13
807.16	807.0	0.16	0.13

Photometric Accuracy (Absorbance)

Wavelength	Standard absorbance	Unit Under Calibration	Correction	Uncertainty
420 nm	0.0000	0.000	0.0000	0.0045
	0.5890	0.591	-0.0020	0.0045
	0.7604	0.762	-0.0016	0.0045
	1.0241	1.028	-0.0039	0.0045
440 nm	0.0000	0.000	0.0000	0.0045
	0.5782	0.579	-0.0008	0.0045
	0.7430	0.745	-0.0020	0.0045
	1.0016	1.005	-0.0034	0.0045
465 nm	0.0000	0.000	0.0000	0.0045
	0.5283	0.530	-0.0017	0.0045
	0.6854	0.688	-0.0026	0.0045
	0.9509	0.953	-0.0021	0.0045
546.1 nm	0.0000	0.000	0.0000	0.0045
	0.5457	0.545	0.0007	0.0045
	0.6944	0.694	0.0004	0.0045
	0.9965	0.996	0.0005	0.0045
590 nm	0.0000	0.000	0.0000	0.0045
	0.5837	0.582	0.0017	0.0045
	0.7223	0.721	0.0013	0.0045
	1.0935	1.091	0.0025	0.0045
635 nm	0.0000	0.000	0.0000	0.0045
	0.5675	0.565	0.0025	0.0045
	0.6900	0.689	0.0010	0.0045
	1.0862	1.085	0.0012	0.0045



**Calibration Results:****Without Adjustment****Stray light \***

Standard: cut-off	UUC: Wavelength (nm)	UUC: Transmission (%T)	Absorbance (A)
391.94 +/- 0.11 nm	391.9	1.13	1.947

\* Calibration Marked "Not TISI Accredited" in this Certificate have been included for completeness.

**The End of Certificate**

## ใบตรวจสอบสภาพเครื่องวัดสิ่งแวดล้อม

เลขที่ใบงาน: KSPR2306590

ชนิดเครื่องมือ: SPECTROPHOTOMETER รุ่น: Spectroquant Prove 100

หมายเลขเครื่อง: 1618111041

ตรวจสอบ (รับ)		รายการตรวจเช็ค	ตรวจสอบ (ส่ง)		หมายเหตุ
02 May 2023			02 May 2023		
ปกติ	ไม่ปกติ		ปกติ	ไม่ปกติ	
		General			
<input checked="" type="checkbox"/>	<input type="checkbox"/>	1. ความสมบูรณ์เครื่อง	<input checked="" type="checkbox"/>	<input type="checkbox"/>	
<input checked="" type="checkbox"/>	<input type="checkbox"/>	2. ความสะอาด ( ช่องใส่ตัวอย่าง, ภายใน-นอกเครื่อง)	<input checked="" type="checkbox"/>	<input type="checkbox"/>	
<input checked="" type="checkbox"/>	<input type="checkbox"/>	3. สวิตช์ ปิด – เปิด เครื่อง (On-Off Swicth)	<input checked="" type="checkbox"/>	<input type="checkbox"/>	
<input checked="" type="checkbox"/>	<input type="checkbox"/>	4. ปุ่มกด (Keypad)	<input checked="" type="checkbox"/>	<input type="checkbox"/>	
<input checked="" type="checkbox"/>	<input type="checkbox"/>	5. หน้าจอ (Display, Screen Contrast)	<input checked="" type="checkbox"/>	<input type="checkbox"/>	
		Spectrophotometer			
<input type="checkbox"/>	<input type="checkbox"/>	6. แรงดันไฟฟ้า (Battery Backup) >= 2.5 VDC	<input type="checkbox"/>	<input type="checkbox"/>	
<input type="checkbox"/>	<input type="checkbox"/>	7. ตัวหมุนเลือกความยาวคลื่น (Wavelength Control)	<input type="checkbox"/>	<input type="checkbox"/>	
<input checked="" type="checkbox"/>	<input type="checkbox"/>	8. ความยาวคลื่น (Wavelength Check)	<input checked="" type="checkbox"/>	<input type="checkbox"/>	
<input type="checkbox"/>	<input type="checkbox"/>	9. แหล่งกำเนิดแสง (UV < 3,000 hour)	<input type="checkbox"/>	<input type="checkbox"/>	
<input checked="" type="checkbox"/>	<input type="checkbox"/>	10. แหล่งกำเนิดแสง (Visible < 5,000 hour)	<input checked="" type="checkbox"/>	<input type="checkbox"/>	169 Hours
<input type="checkbox"/>	<input type="checkbox"/>	11. ช่องวัดหลายตัวอย่าง (Carousel Module)	<input type="checkbox"/>	<input type="checkbox"/>	
		pH Meter and Conductivity Meter			
<input type="checkbox"/>	<input type="checkbox"/>	12. อิเล็กโทรด ( Electrode and Connection Cable )	<input type="checkbox"/>	<input type="checkbox"/>	
<input type="checkbox"/>	<input type="checkbox"/>	13. ระดับสารละลายใน Electrode (Level KCl )	<input type="checkbox"/>	<input type="checkbox"/>	
<input type="checkbox"/>	<input type="checkbox"/>	14. ฝาปิดกันปลาย Electrode (Dust Protection Hood)	<input type="checkbox"/>	<input type="checkbox"/>	
<input type="checkbox"/>	<input type="checkbox"/>	15. ขาจับอิเล็กโทรด (Stand)	<input type="checkbox"/>	<input type="checkbox"/>	
		Turbidimeter			
<input type="checkbox"/>	<input type="checkbox"/>	16. ค่าความขุ่นที่ต่ำสุด (No Sample)	<input type="checkbox"/>	<input type="checkbox"/>	
<input type="checkbox"/>	<input type="checkbox"/>	17. ระดับการส่องสว่างของแสง (>= 2.5 ไม่นเกิน 3.0)	<input type="checkbox"/>	<input type="checkbox"/>	
		Automatic titrator			
<input type="checkbox"/>	<input type="checkbox"/>	18. สภาพ Piston Burettes	<input type="checkbox"/>	<input type="checkbox"/>	
<input type="checkbox"/>	<input type="checkbox"/>	19. Function Rinsing and Dosing	<input type="checkbox"/>	<input type="checkbox"/>	
<input type="checkbox"/>	<input type="checkbox"/>	20. ระบบท่อสายยางและอุปกรณ์ประกอบ	<input type="checkbox"/>	<input type="checkbox"/>	

เพิ่มเติม/ข้อแนะนำ :

Mr.Siwapan Srijan  
Service Engineer



TECHNOLOGY PROMOTION ASSOCIATION (THAILAND-JAPAN)  
CORPORATE SERVICES 3: EQUIPMENT CALIBRATION AND TESTING SERVICES  
534/4 PATTANAKARN ROAD SOI 18, SUANLUANG, SUANLUANG BANGKOK 10250  
TEL. 0-2717-3000-29 FAX. 0-2719-9484



Cert. No.: 23TM604

Page : 1 of 3

## Certificate of Calibration

**Equipment :** Incubator

**Manufacturer :** Memmert

**Model :** INE 500

**Serial No. :** E505.0595

**ID No. :** TET.LAB.INC 01

**Submitted by :** Thai Environmental Technic Limited  
1/6 Soi Ramkhamhaeng 145,  
Khwaeng/Khet Saphan Sung,  
Bangkok 10240

**Location :** Laboratory (Thai Environmental Technic Limited)

**Received Order :** 10 April 2023

**Calibration Date :** 10 April 2023

**Ambient Temperature :** (  $26 \pm 10$  ) °C

**Relative Humidity :** (  $50 \pm 30$  ) %

**Calibrated by :** Man Pattanapongpaiboon

**Approved by :**

*Malee Butkruea*

Approved Signatory

- ( / ) Pornthippa Tameyakul  
( ✓ ) Malee Butkruea  
( ) Suwit Imjai

**Issue Date :**

25 April 2023

**The Uncertainties are for a confidence probability of approximately 95%**

This certificate may not be reproduced other than in full, except with the prior written  
Approval of the head of Corporate Services 3 : Equipment Calibration and Testing Services.

A 0053457



Equipment : Incubator  
Condition As-Received : Used Item  
Reference : 2304-0146OC-4

Cert. No.: 23TM604

Page : 2 of 3

**Procedure Used :-**

Calibration were conducted using calibration procedure CP-OT02 according to direct measurement method with Data Acquisition which connected with Resistance Temperature Detector ( RTD ).

The temperature scale used was based on ITS-90.

**Condition of this result of calibration**

**1. Reference standard instrument:-**

<u>Instrument</u>	<u>Model</u>	<u>Serial No.</u>	<u>Cert. No.</u>	<u>Due Date</u>
1 ) Data Acquisition	34970A	MY41021843	22LM172	27 Dec 2023

2. This certificate is valid only to the item calibrated on date and place of calibration.

3. This certification is traceable to the International System of Unit.

**Result of Calibration :-** ( \* ) Without Adjustment

**Function of UUC\* :** Temperature Source

**Fresh air setting :** Close

Environment during calibration		
	Beginning	Finished
Temp. ( °C )	25	25
REL.Humid. ( % )	54	57
AC Supply ( Volt )	223	219

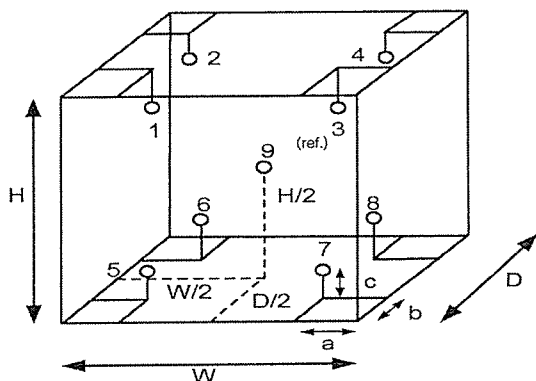

Position :	Ref. Std. ID No.:
1	18-04RTD-01
2	18-04RTD-02
3	18-04RTD-03
4	18-04RTD-04
5	18-04RTD-05
6	18-04RTD-06
7	18-04RTD-07
8	18-04RTD-08
9 (ref.)	18-04RTD-09

**Probe Installation Details :**

a = 5.0 cm  
b = 5.0 cm  
c = 5.0 cm

**Dimension of Chamber :**

D = 0.40 m  
W = 0.56 m  
H = 0.48 m  
Capacity = 0.11 m<sup>3</sup>

*Malu.*



Equipment : Incubator  
Condition As-Received : Used Item  
Reference : 2304-0146OC-4  
**Result of Calibration :-** ( \* ) Without Adjustment  
Function of UUC\* : Temperature Source  
Fresh air setting : Close

Cert. No.: 23TM604

Page : 3 of 3

Calibration Point ( °C )	UUC* Setting ( °C )	UUC* Reading ( °C )	Temperature stability ( ± °C )	Temperature uniformity ( °C )	Overall Variation ( °C )	Coverage Factor <i>k</i>
35.0	35.0	35.0	0.065	0.32	0.67	2
41.5	41.5	41.5	0.032	0.49	0.63	2
44.5	44.5	44.5	0.086	0.60	0.86	2

Calibration Point ( °C )	Measured Temperature ( °C )									Uncertainty  ( ± °C )
	Position									
	1	2	3	4	5	6	7	8	9 (ref.)	
35.0	34.870	34.847	34.722	34.860	34.744	35.047	34.842	35.288	35.026	0.30
41.5	41.625	41.612	41.461	41.733	41.300	41.428	41.418	41.874	41.758	0.30
44.5	44.744	44.708	44.553	44.862	44.205	44.476	44.352	44.931	44.778	0.30

**Average\*** : The average of 30 values in each position.

**Temperature stability** : One-half of the greatest maximum difference of measured temperature at any one sensor.

**Temperature uniformity** : The maximum difference of measured temperatures at any sensors and the measured temperature at the reference location which are observed at the same time or at as close an observation time as possible to determine the temperature pattern or homogeneity within the chamber under steady-state conditions.

**Overall Variation** : The Difference of the maximum and minimum measured temperatures throughout observation.

**UUC\*** : Unit Under Calibration

**Note** : The reported uncertainty of measurement was included stability and excluded uniformity .

The reported uncertainty of measurement was based on a standard uncertainty multiplied by a coverage factor *k*, providing a level of confidence of approximately 95 %.

-o0o-

Malu.





ภาคผนวก ฉ

---

หนังสือขึ้นทะเบียนห้องปฏิบัติการวิเคราะห์เอกชน

เลขทะเบียน ว-236









ที่ อภ ๑๓๐๑/๑/ ๙ ๘ ๗ ๖

กรมโรงงานอุตสาหกรรม  
ถนนพระรามที่ ๖ แขวงทุ่งพญาไท  
เขตราชเทวี กรุงเทพฯ ๑๐๕๐๐  
๒๕๖๖

## ๒ ๒ มีถุณยน

เรื่อง ค่ออยุ่หน้สือร้ช้ชนะเบี่ยนหื้องปฏิบัติกรวิเคราะห่เอกขน

เรียน กรรการผู้ัดการ บริษัท เทคนิคลี้แวลลือมไทย จักัด

อ้างถึง ค่ำขอช้ชนะเบี่ยน/ค่ออยุ่/เปลี่ยนเปล่งบุคลการ และชนิดสการมลพิษของหื้องปฏิบัติกรวิเคราะห่เอกขน  
ลงวันที่ ๓ มีนาคม ๒๕๖๖

สิ่งซึ่งส่งมาด้วย เอกสารแนบท้ายหน้สือร้ช้ชนะเบี่ยนหื้องปฏิบัติกรวิเคราะห่เอกขน  
บริษัท เทคนิคลี้แวลลือมไทย จักัด จำนวน ๒๘ แผ่น

ตามหน้สือที่อ้างถึง บริษัท เทคนิคลี้แวลลือมไทย จักัด ค่ออยุ่หน้สือร้ช้ชนะเบี่ยน  
หื้องปฏิบัติกรวิเคราะห่เอกขน เลขทะเบียน ๖-๒๓๖-๑-๐๐๑๓๖ สณนที่ลี้แวลลือมที่ ๑/๖ คอยรณค้ำแ่ง ๑๕๕๕ แ่งสะพานสูง  
เขตสะพานสูง กรุงเทพมหานคร ค่อกรรโรงงานอุตสาหกรรม นั้น

กรรโรงงานอุตสาหกรรมที่จารณแล้ว ใ้บริษัท เทคนิคลี้แวลลือมไทย จักัด ค่ออยุ่หน้สือร้ช้ชนะ  
ทะเบียนหื้องปฏิบัติกรวิเคราะห่เอกขน โดยมีงค้ประกอบดังนี

ก. ผู้ควบคุมเลหื้องปฏิบัติกรวิเคราะห่

- ๑) นายอัฐพศ์ โคตะมา
- ๒) นางสาววรัรัตน์ ประชุมแดง
- ๓) นางพรทิพย์ เกษรช้
- ๔) นายสมชาย ปิยะวรสกุล
- ๕) นายปรมมวล นุตสาร
- ๖) นายรัฐพล สุขดี

ข. เจ้าหน้าที่ประจ้หื้องปฏิบัติกรวิเคราะห่

- ๑) นางสาวทอฝัน อัครชัยสุวิกรม
- ๒) นางสาวกมลลักษณ์ ต้มงคล
- ๓) นางสาวกนกวรรณ เริ่มประชาธิปไตย
- ๔) นางสาวจิตพิธรรม ศรีสุวรรณ
- ๕) นางสาวอริดา กุบุษชาติ
- ๖) นางสาวมาลินี มณีรัตน์
- ๗) นางสาวพัชรภาพรณ สว่างพ
- ๘) นายสุริยะพงศ์ ยงฤทธิ์
- ๙) นางสาวศรียพร สีเหล็ก
- ๑๐) นางสาวศิริพร กาจิต
- ๑๑) นายสุชาติ ศรีบุญ
- ๑๒) นายเกียรติศักดิ์ วัฒน

๑๓) นายจิรวัฒน์...

- ๒ -

- ๑๓) นายจิรวัฒน์ อินทะเสย์ ทะเบียนเลขที่ ๖-๒๓๖-๑-๐๐๑๓๖
- ๑๔) นางสาวนิตยา เชนวิวัฒน์ ทะเบียนเลขที่ ๖-๒๓๖-๑-๐๐๑๔๔
- ๑๕) นางสาวณัฐธยาน์ สารณง ทะเบียนเลขที่ ๖-๒๓๖-๑-๐๐๑๕๕
- ๑๖) นายกิตติศักดิ์ เมื่องงม ทะเบียนเลขที่ ๖-๒๓๖-๑-๐๐๑๖๖
- ๑๗) นายเทพพงศ์ เขยวัดเกาะ ทะเบียนเลขที่ ๖-๒๓๖-๑-๐๐๑๗๗
- ๑๘) นายเฉลิมวุฒิ พูลสงวน ทะเบียนเลขที่ ๖-๒๓๖-๑-๐๐๑๘๘
- ๑๙) นางสาวนุชศิริ อธิร ทะเบียนเลขที่ ๖-๒๓๖-๑-๐๐๑๙๙
- ๒๐) นางสาววรรณศิริ สุริยวงค์ ทะเบียนเลขที่ ๖-๒๓๖-๑-๐๐๒๐๐
- ๒๑) นายวิฑูรย์ วลัยรัตน์ ทะเบียนเลขที่ ๖-๒๓๖-๑-๐๐๒๑๑
- ๒๒) นางสาวกมลดา จอกลงเนิน ทะเบียนเลขที่ ๖-๒๓๖-๑-๐๐๒๒๒
- ๒๓) นางสาวสุภาวณา อยู่นิม ทะเบียนเลขที่ ๖-๒๓๖-๑-๐๐๒๓๓
- ๒๔) นางสาวลลิตา ตริยโอมร ทะเบียนเลขที่ ๖-๒๓๖-๑-๐๐๒๔๔
- ๒๕) นายเจอง แซ่หั่ว ทะเบียนเลขที่ ๖-๒๓๖-๑-๐๐๒๕๕
- ๒๖) นายอรรถพล วงศ์สวัสดิ์ ทะเบียนเลขที่ ๖-๒๓๖-๑-๐๐๒๖๖
- ๒๗) นายประยัตน์ จิวเดช ทะเบียนเลขที่ ๖-๒๓๖-๑-๐๐๒๗๗
- ๒๘) นายเบญจพล กิริจกคา ทะเบียนเลขที่ ๖-๒๓๖-๑-๐๐๒๘๘
- ๒๙) นายวีรพล บุตสา ทะเบียนเลขที่ ๖-๒๓๖-๑-๐๐๒๙๙
- ๓๐) นายพิเชษฐ อยู่ติริมย์ ทะเบียนเลขที่ ๖-๒๓๖-๑-๐๐๓๐๐
- ๓๑) นายอัฐดนัย ศรีรัตนวิฑูรย์ ทะเบียนเลขที่ ๖-๒๓๖-๑-๐๐๓๑๑

ค. ขอบข่ายสการมลพิษที่รับชนะเบี่ยนให้วเคราะห่ในน้ำเสีย น้ำใต้ดิน อากาศเสีย สิ่งปฏิกลหรือ  
วัสดุที่ไม่ใช้แล้ว และดิน ตามลี้แวลลือมด้วย

หน้สือฉบับนี้จะหมดอายุในวันที่ ๑๓ มีนาคม ๒๕๖๙ หากประสงค์จะค่ออยุ่หน้สือ  
รับชนะเบี่ยนหื้องปฏิบัติกรวิเคราะห่เอกขน ใ้ยื่นค้ำขอค่ออยุ่หรือเอกสารประกอบค้ำขอค่อ  
กรรโรงงานอุตสาหกรรม ภายใน ๓๐ วัน ก่อนวันลี้แวลลือมของหน้สือรับชนะเบี่ยนหื้องปฏิบัติกรวิเคราะห่เอกขน  
ห้มี สการณค้ำขอผ่านระบบอิลีทรอนิกส์ได้ห้หน้าเว็บไซต์กรรโรงงานอุตสาหกรรม

จึงเรียนมาเพื่อทราบ

ขอแสดงความนับถือ

๙/๖ ๙๖/๙

— (นายประสม คำรพเพย์)  
ผู้ช่วยกการจ้และเลหื้องเบี่ยนเบี่ยนโรงงาน  
ปฏิบัติกรรแผนอิลีทรอนิกส์กรรโรงงานอุตสาหกรรม

กองวิจัยและเตือนม้มลพิษโรงงาน

กลุ่มมาตรฐานวิธีกรวิเคราะห่ทดสอบมลพิษและทะเบียนหื้องปฏิบัติกร

โทร. ๐ ๒๔๓๐ ๖๓๑๒ ต่อ ๒๑๐๓-๕

โทรสาร ๐ ๒๔๓๐ ๖๓๑๒ ต่อ ๒๑๕๙

ไปรษณียอิลีทรอนิกส์ saraban@dvw.mail.go.th



"อุตสาหกรรมก้าวไกล ประเทศไทยก้าวหน้า ร่วมกันพัฒนา อุตสาหกรรมสีเขียว"



เอกสารแนบท้ายหนังสือรับรองอาชญากรรมขึ้นทะเบียนห้องปฏิบัติการวิเคราะห์เอกชน  
 บริษัท เทคนิควิเคราะห์สิ่งแวดล้อมไทย จำกัด  
 ที่ อก ๐๓๐๐(๑)/ ๙ ๘ ๗ ๖  
 เลขทะเบียน ๖-๒๓๖  
 ลงวันที่ ๒๒ มิถุนายน ๒๕๖๖  
 ขอช่วยสารมลพิษที่ได้รับขึ้นทะเบียนจากกรมโรงงานอุตสาหกรรม จำนวน ๓๓๗ รายการ  
 นำขึ้น จำนวน 40 รายการ

ลำดับที่	สารมลพิษ	วิธีวิเคราะห์
1	Aldrin	Liquid-Liquid Extraction, Gas Chromatographic Method <sup>(a)</sup>
2	Arsenic	Digestion, Hydride Generation/Atomic Absorption Spectrometric Method <sup>(a)</sup>
3	Barium	1) Digestion, Direct Nitrous Oxide-Acetylene Flame Method <sup>(a)</sup> 2) Digestion, Electrothermal Atomic Absorption Spectrometric Method <sup>(a)</sup>
4	α-BHC	3) Digestion, Inductively Coupled Plasma Method <sup>(a)</sup>
5	γ-BHC	Liquid-Liquid Extraction, Gas Chromatographic Method <sup>(a)</sup>
6	Biochemical Oxygen Demand	Liquid-Liquid Extraction, Gas Chromatographic Method <sup>(a)</sup>
7	Cadmium	5-Day BOD Test, Azide Modification Method <sup>(a)</sup> 1) Digestion, Direct Air-Acetylene Flame Method <sup>(a)</sup> 2) Digestion, Electrothermal Atomic Absorption Spectrometric Method <sup>(a)</sup>
8	Chemical Oxygen Demand	3) Digestion, Inductively Coupled Plasma Method <sup>(a)</sup>
9	Chlordane	Closed Reflux, Titrimetric Method <sup>(a)</sup>
10	Chromium	Liquid-Liquid Extraction, Gas Chromatographic Method <sup>(a)</sup> 1) Digestion, Direct Air-Acetylene Flame Method <sup>(a)</sup> 2) Digestion, Electrothermal Atomic Absorption Spectrometric Method <sup>(a)</sup>
11	Color	3) Digestion, Inductively Coupled Plasma Method <sup>(a)</sup> ADMI Weighted-Ordinate Spectrophotometric Method <sup>(a)</sup>
12	Copper	1) Digestion, Direct Air-Acetylene Flame Method <sup>(a)</sup> 2) Digestion, Electrothermal Atomic Absorption Spectrometric Method <sup>(a)</sup>
13	Cyanide	3) Digestion, Inductively Coupled Plasma Method <sup>(a)</sup>
14	4,4'-DDE	Distillation, Colorimetric Method <sup>(a)</sup>
15	4,4'-DDT	Liquid-Liquid Extraction, Gas Chromatographic Method <sup>(a)</sup>
16	Dieldrin	Liquid-Liquid Extraction, Gas Chromatographic Method <sup>(a)</sup>

17 Endosulfan I...

- ๒ -

ลำดับที่	สารมลพิษ	วิธีวิเคราะห์
17	Endosulfan I	Liquid-Liquid Extraction, Gas Chromatographic Method <sup>(a)</sup>
18	Endosulfan II	Liquid-Liquid Extraction, Gas Chromatographic Method <sup>(a)</sup>
19	Endosulfan Sulfate	Liquid-Liquid Extraction, Gas Chromatographic Method <sup>(a)</sup>
20	Endrin	Liquid-Liquid Extraction, Gas Chromatographic Method <sup>(a)</sup>
21	Formaldehyde	Distillation, Colorimetric Method <sup>(a)</sup>
22	Free Chlorine	DPD Ferrous Titrimetric Method <sup>(a)</sup>
23	Heptachlor	Liquid-Liquid Extraction, Gas Chromatographic Method <sup>(a)</sup>
24	Heptachlor Epoxide	Liquid-Liquid Extraction, Gas Chromatographic Method <sup>(a)</sup>
25	Hexavalent Chromium	Colorimetric Method <sup>(a)</sup>
26	Lead	1) Digestion, Direct Air-Acetylene Flame Method <sup>(a)</sup> 2) Digestion, Electrothermal Atomic Absorption Spectrometric Method <sup>(a)</sup>
27	Manganese	3) Digestion, Inductively Coupled Plasma Method <sup>(a)</sup> 1) Digestion, Direct Air-Acetylene Flame Method <sup>(a)</sup> 2) Digestion, Electrothermal Atomic Absorption Spectrometric Method <sup>(a)</sup>
28	Mercury	3) Digestion, Inductively Coupled Plasma Method <sup>(a)</sup> Digestion, Cold-Vapor Atomic Absorption Spectrometric Method <sup>(a)</sup>
29	Nickel	1) Digestion, Direct Air-Acetylene Flame Method <sup>(a)</sup> 2) Digestion, Electrothermal Atomic Absorption Spectrometric Method <sup>(a)</sup>
30	Oil & Grease	3) Digestion, Inductively Coupled Plasma Method <sup>(a)</sup> 1) Liquid-Liquid, Partition-Gravimetric Method <sup>(a)</sup> 2) Soxhlet Extraction Method <sup>(a)</sup>
31	pH	Electrometric Method <sup>(a)</sup>
32	Phenols	Distillation, Direct Photometric Method <sup>(a)</sup>
33	Selenium	Digestion, Hydride Generation/Atomic Absorption Spectrometric Method <sup>(a)</sup>
34	Sulfide	1) Iodometric Method <sup>(a)</sup> 2) Methylene Blue Method <sup>(a)</sup>
35	Temperature	Laboratory and Field Methods <sup>(a)</sup>
36	Total Dissolved Solids	Dried at 180 °C <sup>(a)</sup>
37	Total Kjeldahl Nitrogen	Macro-Kjeldahl Method <sup>(a)</sup>
38	Total Suspended Solids	Dried at 103-105 °C <sup>(a)</sup>

39 Trivalent Chromium...

ลำดับที่	สารมลพิษ	วิธีวิเคราะห์
39	Trivalent Chromium	Digestion, Inductively Coupled Plasma Method; Colorimetric Method; Calculation <sup>(a)</sup>
40	Zinc	1) Digestion, Direct Air-Acetylene Flame Method <sup>(a)</sup> 2) Digestion, Electrothermal Atomic Absorption Spectrometric Method <sup>(a)</sup> 3) Digestion, Inductively Coupled Plasma Method <sup>(a)</sup>

น้ำดื่ม จำนวน 122 รายการ

ลำดับที่	สารมลพิษ	วิธีวิเคราะห์
1	Acenaphthene	Liquid-Liquid Extraction, Gas Chromatographic/ Mass Spectrometric Method <sup>(a)</sup>
2	Acetone	Purge and Trap Gas Chromatographic/ Mass Spectrometric Method <sup>(a)</sup>
3	Aldrin	Liquid-Liquid Extraction, Gas Chromatographic Method <sup>(a)</sup>
4	Anthracene	Liquid-Liquid Extraction, Gas Chromatographic/ Mass Spectrometric Method <sup>(a)</sup>
5	Antimony	1) Digestion, Direct Air-Acetylene Flame Method <sup>(a)</sup> 2) Digestion, Electrothermal Atomic Absorption Spectrometric Method <sup>(a)</sup>
6	Arsenic	3) Digestion, Inductively Coupled Plasma Method <sup>(a)</sup> Digestion, Hydride Generation/Atomic Absorption Spectrometric Method <sup>(a)</sup>
7	Atrazine	Liquid-Liquid Extraction, Gas Chromatographic Method <sup>(a)</sup>
8	Barium	1) Digestion, Direct Nitrous Oxide-Acetylene Flame Method <sup>(a)</sup> 2) Digestion, Electrothermal Atomic Absorption Spectrometric Method <sup>(a)</sup>
9	Benz(a)anthracene	3) Digestion, Inductively Coupled Plasma Method <sup>(a)</sup> Liquid-Liquid Extraction, Gas Chromatographic/ Mass Spectrometric Method <sup>(a)</sup>
10	Benzene	Purge and Trap Gas Chromatographic/ Mass Spectrometric Method <sup>(a)</sup>
11	Benzo(b)fluoranthene	Liquid-Liquid Extraction, Gas Chromatographic/ Mass Spectrometric Method <sup>(a)</sup>
12	Benzok(k)fluoranthene	Liquid-Liquid Extraction, Gas Chromatographic/ Mass Spectrometric Method <sup>(a)</sup>

13 Benzoic acid...

ลำดับที่	สารมลพิษ	วิธีวิเคราะห์
13	Benzoic acid	Liquid-Liquid Extraction, Gas Chromatographic/ Mass Spectrometric Method <sup>(a)</sup>
14	Benzo(a)pyrene	Liquid-Liquid Extraction, Gas Chromatographic/ Mass Spectrometric Method <sup>(a)</sup>
15	Benzo(g,h,i)perylene	Liquid-Liquid Extraction, Gas Chromatographic/ Mass Spectrometric Method <sup>(a)</sup>
16	Beryllium	1) Digestion, Electrothermal Atomic Absorption Spectrometric Method <sup>(a)</sup> 2) Digestion, Inductively Coupled Plasma Method <sup>(a)</sup>
17	Bis(2-chloroethyl)ether	Liquid-Liquid Extraction, Gas Chromatographic/ Mass Spectrometric Method <sup>(a)</sup>
18	Bis(2-ethylhexyl)phthalate	Liquid-Liquid Extraction, Gas Chromatographic/ Mass Spectrometric Method <sup>(a)</sup>
19	Bromodichloromethane	Purge and Trap Gas Chromatographic/ Mass Spectrometric Method <sup>(a)</sup>
20	Bromoform	Purge and Trap Gas Chromatographic/ Mass Spectrometric Method <sup>(a)</sup>
21	Butanol	Purge and Trap Gas Chromatographic/ Mass Spectrometric Method <sup>(a)</sup>
22	Butyl benzyl phthalate	Liquid-Liquid Extraction, Gas Chromatographic/ Mass Spectrometric Method <sup>(a)</sup>
23	Cadmium	1) Digestion, Electrothermal Atomic Absorption Spectrometric Method <sup>(a)</sup> 2) Digestion, Inductively Coupled Plasma Method <sup>(a)</sup>
24	Carbazole	Liquid-Liquid Extraction, Gas Chromatographic Method <sup>(a)</sup>
25	Carbon disulfide	Purge and Trap Gas Chromatographic/ Mass Spectrometric Method <sup>(a)</sup>
26	Carbon tetrachloride	Purge and Trap Gas Chromatographic/ Mass Spectrometric Method <sup>(a)</sup>
27	Chlordane	Liquid-Liquid Extraction, Gas Chromatographic Method <sup>(a)</sup>
28	p-Chloroaniline	Liquid-Liquid Extraction, Gas Chromatographic Method <sup>(a)</sup>
29	Chlorobenzene	Purge and Trap Gas Chromatographic/ Mass Spectrometric Method <sup>(a)</sup>
30	Chlorodibromomethane	Purge and Trap Gas Chromatographic/ Mass Spectrometric Method <sup>(a)</sup>
31	Chloroform	Purge and Trap Gas Chromatographic/ Mass Spectrometric Method <sup>(a)</sup>

32 Chromium...

ลำดับที่	สารมลพิษ	วิธีการหา
32	Chromium	1) Digestion, Direct Air-Acetylene Flame Method <sup>(4)</sup> 2) Digestion, Electrothermal Atomic Absorption Spectrometric Method <sup>(4)</sup> 3) Digestion, Inductively Coupled Plasma Method <sup>(4)</sup>
33	Chromium (III)	1) Digestion, Direct Air-Acetylene Flame Method; Colorimetric Method; Calculation <sup>(4)</sup> 2) Digestion, Electrothermal Atomic Absorption Spectrometric Method; Colorimetric Method; Calculation <sup>(4)</sup> 3) Digestion, Inductively Coupled Plasma Method; Colorimetric Method; Calculation <sup>(4)</sup>
34	Chromium (VI)	Colorimetric Method <sup>(4)</sup>
35	Chrysene	Liquid-Liquid Extraction, Gas Chromatographic/ Mass Spectrometric Method <sup>(4)</sup>
36	Cyanide	Distillation, Colorimetric Method <sup>(4)</sup>
37	2,4-D	Liquid-Liquid Extraction, Gas Chromatographic Method <sup>(4)</sup>
38	DDD	Liquid-Liquid Extraction, Gas Chromatographic Method <sup>(4)</sup>
39	DDE	Liquid-Liquid Extraction, Gas Chromatographic Method <sup>(4)</sup>
40	DDT	Liquid-Liquid Extraction, Gas Chromatographic Method <sup>(4)</sup>
41	Dibenz(a,h)anthracene	Liquid-Liquid Extraction, Gas Chromatographic/ Mass Spectrometric Method <sup>(4)</sup>
42	Di-n-butyl phthalate	Liquid-Liquid Extraction, Gas Chromatographic/ Mass Spectrometric Method <sup>(4)</sup>
43	1,2-Dichlorobenzene	Purge and Trap Gas Chromatographic/ Mass Spectrometric Method <sup>(4)</sup>
44	1,3-Dichlorobenzene	Purge and Trap Gas Chromatographic/ Mass Spectrometric Method <sup>(4)</sup>
45	1,4-Dichlorobenzene	Purge and Trap Gas Chromatographic/ Mass Spectrometric Method <sup>(4)</sup>
46	1,1-Dichloroethane	Purge and Trap Gas Chromatographic/ Mass Spectrometric Method <sup>(4)</sup>
47	1,2-Dichloroethane	Purge and Trap Gas Chromatographic/ Mass Spectrometric Method <sup>(4)</sup>
48	1,1-Dichloroethylene	Purge and Trap Gas Chromatographic/ Mass Spectrometric Method <sup>(4)</sup>
49	cis-1,2-Dichloroethylene	Purge and Trap Gas Chromatographic/ Mass Spectrometric Method <sup>(4)</sup>

ลำดับที่	สารมลพิษ	วิธีการหา
50	trans-1,2-Dichloroethylene	Purge and Trap Gas Chromatographic/ Mass Spectrometric Method <sup>(4)</sup>
51	1,2-Dichloropropane	Purge and Trap Gas Chromatographic/ Mass Spectrometric Method <sup>(4)</sup>
52	1,3-Dichloropropane	Purge and Trap Gas Chromatographic/ Mass Spectrometric Method <sup>(4)</sup>
53	1,3-Dichloropropene	Purge and Trap Gas Chromatographic/ Mass Spectrometric Method <sup>(4)</sup>
54	Dieldrin	Mass Spectrometric Method <sup>(4)</sup>
55	Diethyl phthalate	Liquid-Liquid Extraction, Gas Chromatographic/ Mass Spectrometric Method <sup>(4)</sup>
56	2,4-Dimethylphenol	Liquid-Liquid Extraction, Gas Chromatographic Method <sup>(4)</sup>
57	2,4-Dinitrophenol	Liquid-Liquid Extraction, Gas Chromatographic Method <sup>(4)</sup>
58	2,4-Dinitrotoluene	Liquid-Liquid Extraction, Gas Chromatographic Method <sup>(4)</sup>
59	2,6-Dinitrotoluene	Liquid-Liquid Extraction, Gas Chromatographic Method <sup>(4)</sup>
60	Di-n-Octyl phthalate	Liquid-Liquid Extraction, Gas Chromatographic/ Mass Spectrometric Method <sup>(4)</sup>
61	Endosulfan	Liquid-Liquid Extraction, Gas Chromatographic Method <sup>(4)</sup>
62	Endrin	Liquid-Liquid Extraction, Gas Chromatographic Method <sup>(4)</sup>
63	Ethylbenzene	Purge and Trap Gas Chromatographic/ Mass Spectrometric Method <sup>(4)</sup>
64	Fluoranthene	Liquid-Liquid Extraction, Gas Chromatographic/ Mass Spectrometric Method <sup>(4)</sup>
65	Fluorene	Liquid-Liquid Extraction, Gas Chromatographic/ Mass Spectrometric Method <sup>(4)</sup>
66	Heptachlor	Liquid-Liquid Extraction, Gas Chromatographic Method <sup>(4)</sup>
67	Heptachlor epoxide	Liquid-Liquid Extraction, Gas Chromatographic Method <sup>(4)</sup>
68	Hexachloro-1,3-butadiene	Purge and Trap Gas Chromatographic/ Mass Spectrometric Method <sup>(4)</sup>
69	n-Hexane	Purge and Trap Gas Chromatographic/ Mass Spectrometric Method <sup>(4)</sup>
70	α-HCH	Liquid-Liquid Extraction, Gas Chromatographic Method <sup>(4)</sup>
71	β-HCH	Liquid-Liquid Extraction, Gas Chromatographic Method <sup>(4)</sup>
72	γ-HCH	Liquid-Liquid Extraction, Gas Chromatographic Method <sup>(4)</sup>
73	Hexachlorocyclopentadiene	Liquid-Liquid Extraction, Gas Chromatographic/ Mass Spectrometric Method <sup>(4)</sup>

ลำดับที่	สารมลพิษ	วิธีวิเคราะห์
74	Hexachloroethane	Liquid-Liquid Extraction, Gas Chromatographic/ Mass Spectrometric Method <sup>(a)</sup>
75	Indeno(1,2,3-cd)pyrene	Liquid-Liquid Extraction, Gas Chromatographic/ Mass Spectrometric Method <sup>(a)</sup>
76	Isophorone	Liquid-Liquid Extraction, Gas Chromatographic/ Mass Spectrometric Method <sup>(a)</sup>
77	Lead	1) Digestion, Electrothermal Atomic Absorption Spectrometric Method <sup>(a)</sup> 2) Digestion, Inductively Coupled Plasma Method <sup>(a)</sup>
78	Manganese	1) Digestion, Direct Air-Acetylene Flame Method <sup>(a)</sup> 2) Digestion, Electrothermal Atomic Absorption Spectrometric Method <sup>(a)</sup> 3) Digestion, Inductively Coupled Plasma Method <sup>(a)</sup>
79	Mercury	Digestion, Cold-Vapor Atomic Absorption Spectrometric Method <sup>(a)</sup>
80	Methanol	Purge and Trap Gas Chromatographic/ Mass Spectrometric Method <sup>(a)</sup>
81	Methoxychlor	Liquid-Liquid Extraction, Gas Chromatographic Method <sup>(a)</sup>
82	Methyl bromide	Purge and Trap Gas Chromatographic/ Mass Spectrometric Method <sup>(a)</sup>
83	Methylene chloride	Purge and Trap Gas Chromatographic/ Mass Spectrometric Method <sup>(a)</sup>
84	2-Methylphenol	Liquid-Liquid Extraction, Gas Chromatographic/ Mass Spectrometric Method <sup>(a)</sup>
85	2-Methylnaphthalene	Liquid-Liquid Extraction, Gas Chromatographic/ Mass Spectrometric Method <sup>(a)</sup>
86	Methyl tert-butyl ether	Purge and Trap Gas Chromatographic/ Mass Spectrometric Method <sup>(a)</sup>
87	Naphthalene	Purge and Trap Gas Chromatographic/ Mass Spectrometric Method <sup>(a)</sup>
88	Nickel	Mass Spectrometric Method <sup>(a)</sup> 1) Digestion, Electrothermal Atomic Absorption Spectrometric Method <sup>(a)</sup> 2) Digestion, Inductively Coupled Plasma Method <sup>(a)</sup>
89	Nitrobenzene	Liquid-Liquid Extraction, Gas Chromatographic/ Mass Spectrometric Method <sup>(a)</sup>
90	N-Nitrosodiphenylamine	Liquid-Liquid Extraction, Gas Chromatographic/ Mass Spectrometric Method <sup>(a)</sup>

91 N-Nitrosodi-n-propylamine...

ลำดับที่	สารมลพิษ	วิธีวิเคราะห์
91	N-Nitrosodi-n-propylamine	Liquid-Liquid Extraction, Gas Chromatographic/ Mass Spectrometric Method <sup>(a)</sup>
92	Polychlorinated Biphenyls PCB-1016 PCB-1221 PCB-1232 PCB-1242 PCB-1248 PCB-1254 PCB-1260	Liquid-Liquid Extraction, Gas Chromatographic Method <sup>(a)</sup> Liquid-Liquid Extraction, Gas Chromatographic/ Mass Spectrometric Method <sup>(a)</sup> 1) Distillation, Direct Photometric Method <sup>(a)</sup> 2) Liquid-Liquid Extraction, Gas Chromatographic Method <sup>(a)</sup> Liquid-Liquid Extraction, Gas Chromatographic/ Mass Spectrometric Method <sup>(a)</sup> Digestion, Hydride Generation/Atomic Absorption Spectrometric Method <sup>(a)</sup> 1) Digestion, Direct Air-Acetylene Flame Method <sup>(a)</sup> 2) Digestion, Electrothermal Atomic Absorption Spectrometric Method <sup>(a)</sup> 3) Digestion, Inductively Coupled Plasma Method <sup>(a)</sup>
93	Pentachlorophenol	Purge and Trap Gas Chromatographic/ Mass Spectrometric Method <sup>(a)</sup>
94	pH	
95	Phenanthrene	Liquid-Liquid Extraction, Gas Chromatographic/ Mass Spectrometric Method <sup>(a)</sup>
96	Phenol	1) Distillation, Direct Photometric Method <sup>(a)</sup> 2) Liquid-Liquid Extraction, Gas Chromatographic Method <sup>(a)</sup>
97	Pyrene	Liquid-Liquid Extraction, Gas Chromatographic/ Mass Spectrometric Method <sup>(a)</sup>
98	Selenium	Digestion, Hydride Generation/Atomic Absorption Spectrometric Method <sup>(a)</sup>
99	Silver	1) Digestion, Direct Air-Acetylene Flame Method <sup>(a)</sup> 2) Digestion, Electrothermal Atomic Absorption Spectrometric Method <sup>(a)</sup>
100	Styrene	Purge and Trap Gas Chromatographic/ Mass Spectrometric Method <sup>(a)</sup>
101	1,1,2,2-Tetrachloroethane	Purge and Trap Gas Chromatographic/ Mass Spectrometric Method <sup>(a)</sup>
102	Tetrachloroethylene	Purge and Trap Gas Chromatographic/ Mass Spectrometric Method <sup>(a)</sup>
103	Toluene	Purge and Trap Gas Chromatographic/ Mass Spectrometric Method <sup>(a)</sup>
104	Toxaphene	Liquid-Liquid Extraction, Gas Chromatographic Method <sup>(a)</sup>
105	TPH (C <sub>5</sub> -C <sub>6</sub> )	Purge and Trap, Gas Chromatographic/ Mass Spectrometric Method <sup>(1222)</sup>

106 TPH (C<sub>5</sub>-C<sub>16</sub>)...

ลำดับที่	สารมลพิษ	วิธีวิเคราะห์
106	TPH (C <sub>8</sub> -C <sub>16</sub> )	Separatory Funnel Liquid-Liquid Extraction, Gas Chromatographic Method <sup>(9,22)</sup>
107	TPH (C <sub>16</sub> -C <sub>32</sub> )	Separatory Funnel Liquid-Liquid Extraction, Gas Chromatographic Method <sup>(9,22)</sup>
108	1,2,4-Trichlorobenzene	Purge and Trap Gas Chromatographic/Mass Spectrometric Method <sup>(4)</sup>
109	1,1,1-Trichloroethane	Purge and Trap Gas Chromatographic/Mass Spectrometric Method <sup>(4)</sup>
110	1,1,2-Trichloroethane	Purge and Trap Gas Chromatographic/Mass Spectrometric Method <sup>(4)</sup>
111	Trichloroethylene	Purge and Trap Gas Chromatographic/Mass Spectrometric Method <sup>(4)</sup>
112	2,4,5-Trichlorophenol	Liquid-Liquid Extraction, Gas Chromatographic Method <sup>(4)</sup>
113	2,4,6-Trichlorophenol	Liquid-Liquid Extraction, Gas Chromatographic Method <sup>(4)</sup>
114	1,3,5-Trimethylbenzene	Purge and Trap Gas Chromatographic/Mass Spectrometric Method <sup>(4)</sup>
115	Vanadium	1) Digestion, Electrothermal Atomic Absorption Spectrometric Method <sup>(4)</sup> 2) Digestion, Inductively Coupled Plasma Method <sup>(4)</sup>
116	Vinyl acetate	Purge and Trap Gas Chromatographic/Mass Spectrometric Method <sup>(4)</sup>
117	Vinyl chloride	Purge and Trap Gas Chromatographic/Mass Spectrometric Method <sup>(4)</sup>
118	m-Xylene	Purge and Trap Gas Chromatographic/Mass Spectrometric Method <sup>(4)</sup>
119	o-Xylene	Purge and Trap Gas Chromatographic/Mass Spectrometric Method <sup>(4)</sup>
120	p-Xylene	Purge and Trap Gas Chromatographic/Mass Spectrometric Method <sup>(4)</sup>
121	Xylene (Total)	Purge and Trap Gas Chromatographic/Mass Spectrometric Method <sup>(4)</sup>
122	Zinc	1) Digestion, Direct Air-Acetylene Flame Method <sup>(4)</sup> 2) Digestion, Inductively Coupled Plasma Method <sup>(4)</sup>

อากาศเสีย...

อากาศเสีย (ปล่อยระบาย) จำนวน 18 รายการ

ลำดับที่	สารมลพิษ	วิธีวิเคราะห์
1	Antimony	1) Isokinetic Sampling, Digestion, Inductively Coupled Plasma Method <sup>(5)</sup> 2) Isokinetic Sampling, Digestion, Direct Air-Acetylene Flame Method <sup>(5)</sup>
2	Arsenic	3) Isokinetic Sampling, Digestion, Graphite Furnace Atomic Absorption Spectrometric Method <sup>(5)</sup> Isokinetic Sampling, Digestion, Hydride Generation/Atomic Absorption Spectrometric Method <sup>(5)</sup> Instrumental Analyzer Method <sup>(5)</sup>
3	Carbon monoxide	Absorption Sampling, Ion Chromatographic Method <sup>(5)</sup>
4	Chlorine	1) Isokinetic Sampling, Digestion, Inductively Coupled Plasma Method <sup>(5)</sup>
5	Copper	2) Isokinetic Sampling, Digestion, Direct Air-Acetylene Flame Method <sup>(5)</sup>
6	Cresol	Adsorption Sampling, Gas Chromatographic Method <sup>(5)</sup>
7	Dioxins/Furans	Isokinetic Sampling, Analysis by ISO/IEC 17025 Accredited Laboratory or Analysis by Department of Industrial Works Registered Laboratory (Dioxins/Furans Analysis Approved) <sup>(5)</sup>
8	Hydrogen Chloride	Absorption Sampling, Ion Chromatographic Method <sup>(5)</sup>
9	Hydrogen Fluoride	Absorption Sampling, Ion Chromatographic Method <sup>(5)</sup>
10	Hydrogen Sulfide	Absorption Sampling, Iodometric Method <sup>(5)</sup>
11	Lead	1) Isokinetic Sampling, Digestion, Inductively Coupled Plasma Method <sup>(5)</sup> 2) Isokinetic Sampling, Digestion, Direct Air-Acetylene Flame Method <sup>(5)</sup>
12	Mercury	3) Isokinetic Sampling, Digestion, Graphite Furnace Atomic Absorption Spectrometric Method <sup>(5)</sup> Isokinetic Sampling, Digestion, Cold-Vapor Atomic Absorption Spectrometric Method <sup>(5)</sup>
13	Opacity	Ringelmann's Method <sup>(2)</sup>
14	Oxides of Nitrogen	1) Absorption Sampling, Phenoldisulfonic acid Method <sup>(5)</sup> 2) Instrumental Analyzer Method <sup>(5)</sup>

15 Sulfur dioxide...

ลำดับที่	สารมลพิษ	วิธีวิเคราะห์
15	Sulfur dioxide	1) Absorption Sampling, Barium-Thorin Titrimetric Method <sup>[5]</sup> 2) Instrumental Analyzer Method <sup>[5]</sup>
16	Sulfuric acid	Isokinetic Sampling, Barium-Thorin Titrimetric Method <sup>[5]</sup>
17	Total Suspended Particulate	Isokinetic Sampling, Gravimetric Method <sup>[5]</sup>
18	Xylene	Adsorption Sampling, Gas Chromatographic Method <sup>[5]</sup>

**สิ่งปฏิกูลหรือวัสดุที่ไม่ใช้แล้ว จำนวน 36 รายการ**

ลำดับที่	สารมลพิษ	วิธีวิเคราะห์
1	Aldrin	1) Waste Extraction, Solid-Phase Extraction, Gas Chromatographic Method <sup>[1,10,24]</sup> 2) Solid-Phase Extraction, Gas Chromatographic Method <sup>[10,24]</sup> 3) Soxhlet Extraction, Gas Chromatographic Method <sup>[11,24]</sup>
2	Antimony	1) Waste Extraction, Digestion, Flame Atomic Absorption Spectrometric Method <sup>[1,6,15]</sup> 2) Waste Extraction, Digestion, Graphite Furnace Atomic Absorption Spectrometric Method <sup>[1,6,16]</sup> 3) Waste Extraction, Digestion, Inductively Coupled Plasma Method <sup>[1,6,14]</sup>
3	Arsenic	4) Digestion, Flame Atomic Absorption Spectrometric Method <sup>[7,15]</sup> 5) Digestion, Graphite Furnace Atomic Absorption Spectrometric Method <sup>[7,16]</sup> 6) Digestion, Inductively Coupled Plasma Method <sup>[7,14]</sup>
4	Barium	1) Waste Extraction, Digestion, Hydride Generation/Atomic Absorption Spectrometric Method <sup>[1,6,17]</sup> 2) Digestion, Hydride Generation/Atomic Absorption Spectrometric Method <sup>[7,17]</sup> 1) Waste Extraction, Digestion, Flame Atomic Absorption Spectrometric Method <sup>[1,6,15]</sup> 2) Waste Extraction, Digestion, Graphite Furnace Atomic Absorption Spectrometric Method <sup>[1,6,16]</sup> 3) Waste Extraction, Digestion, Inductively Coupled Plasma Method <sup>[1,6,14]</sup>

4) Digestion...

2/17/

ลำดับที่	สารมลพิษ	วิธีวิเคราะห์
5	Beryllium	4) Digestion, Flame Atomic Absorption Spectrometric Method <sup>[7,15]</sup> 5) Digestion, Graphite Furnace Atomic Absorption Spectrometric Method <sup>[7,16]</sup> 6) Digestion, Inductively Coupled Plasma Method <sup>[7,14]</sup> 1) Waste Extraction, Digestion, Flame Atomic Absorption Spectrometric Method <sup>[1,6,15]</sup> 2) Waste Extraction, Digestion, Graphite Furnace Atomic Absorption Spectrometric Method <sup>[1,6,16]</sup> 3) Waste Extraction, Digestion, Inductively Coupled Plasma Method <sup>[1,6,14]</sup>
6	Cadmium	4) Digestion, Flame Atomic Absorption Spectrometric Method <sup>[7,15]</sup> 5) Digestion, Graphite Furnace Atomic Absorption Spectrometric Method <sup>[7,16]</sup> 6) Digestion, Inductively Coupled Plasma Method <sup>[7,14]</sup> 1) Waste Extraction, Digestion, Flame Atomic Absorption Spectrometric Method <sup>[1,6,15]</sup> 2) Waste Extraction, Digestion, Graphite Furnace Atomic Absorption Spectrometric Method <sup>[1,6,16]</sup> 3) Waste Extraction, Digestion, Inductively Coupled Plasma Method <sup>[1,6,14]</sup>
7	Chlordane	4) Digestion, Flame Atomic Absorption Spectrometric Method <sup>[7,15]</sup> 5) Digestion, Graphite Furnace Atomic Absorption Spectrometric Method <sup>[7,16]</sup> 6) Digestion, Inductively Coupled Plasma Method <sup>[7,14]</sup> 1) Waste Extraction, Solid-Phase Extraction, Gas Chromatographic Method <sup>[1,10,24]</sup> 2) Solid-Phase Extraction, Gas Chromatographic Method <sup>[10,24]</sup> 3) Soxhlet Extraction, Gas Chromatographic Method <sup>[11,24]</sup>
8	Chromium	1) Waste Extraction, Digestion, Flame Atomic Absorption Spectrometric Method <sup>[1,6,15]</sup> 2) Waste Extraction, Digestion, Graphite Furnace Atomic Absorption Spectrometric Method <sup>[1,6,16]</sup>

3) Waste Extraction...

2/17/

ลำดับที่	สารเคมี	วิธีการหา
9	Chromium (III)	3) Waste Extraction, Digestion, Inductively Coupled Plasma Method <sup>(1.6.14)</sup> 4) Digestion, Flame Atomic Absorption Spectrometric Method <sup>(7.15)</sup> 5) Digestion, Graphite Furnace Atomic Absorption Spectrometric Method <sup>(7.16)</sup> 6) Digestion, Inductively Coupled Plasma Method <sup>(7.14)</sup> 1) Waste Extraction, Digestion, Flame Atomic Absorption Spectrometric Method; Waste Extraction, Colorimetric Method; Calculation <sup>(1.6.15,18)</sup> 2) Waste Extraction, Digestion, Graphite Furnace Atomic Absorption Spectrometric Method; Waste Extraction, Colorimetric Method; Calculation <sup>(1.6.16,18)</sup> 3) Waste Extraction, Digestion, Inductively Coupled Plasma Method; Waste Extraction, Colorimetric Method; Calculation <sup>(1.6.14,18)</sup> 4) Digestion, Flame Atomic Absorption Spectrometric Method; Alkaline Digestion, Colorimetric Method; Calculation <sup>(7.8.15,18)</sup> 5) Digestion, Graphite Furnace Atomic Absorption Spectrometric Method; Alkaline Digestion, Colorimetric Method; Calculation <sup>(7.8.16,18)</sup> 6) Digestion, Inductively Coupled Plasma Method; Alkaline Digestion, Colorimetric Method; Calculation <sup>(7.8.14,18)</sup> 1) Waste Extraction, Colorimetric Method <sup>(1.18)</sup> 2) Alkaline Digestion, Colorimetric Method <sup>(8.18)</sup> 1) Waste Extraction, Digestion, Flame Atomic Absorption Spectrometric Method <sup>(1.6.15)</sup> 2) Waste Extraction, Digestion, Graphite Furnace Atomic Absorption Spectrometric Method <sup>(1.6.16)</sup> 3) Waste Extraction, Digestion, Inductively Coupled Plasma Method <sup>(1.6.14)</sup> 4) Digestion, Flame Atomic Absorption Spectrometric Method <sup>(7.15)</sup> 5) Digestion, Graphite Furnace Atomic Absorption Spectrometric Method <sup>(7.16)</sup> 6) Digestion, Inductively Coupled Plasma Method <sup>(7.14)</sup>
10	Chromium (VI)	
11	Cobalt	

12 Copper...

ลำดับที่	สารเคมี	วิธีการหา
12	Copper	1) Waste Extraction, Digestion, Flame Atomic Absorption Spectrometric Method <sup>(1.6.15)</sup> 2) Waste Extraction, Digestion, Graphite Furnace Atomic Absorption Spectrometric Method <sup>(1.6.16)</sup> 3) Waste Extraction, Digestion, Inductively Coupled Plasma Method <sup>(1.6.14)</sup> 4) Digestion, Flame Atomic Absorption Spectrometric Method <sup>(7.15)</sup> 5) Digestion, Graphite Furnace Atomic Absorption Spectrometric Method <sup>(7.16)</sup> 6) Digestion, Inductively Coupled Plasma Method <sup>(7.14)</sup> 1) Waste Extraction, Separatory Funnel Liquid-Liquid Extraction, Gas Chromatographic Method <sup>(1.9.24)</sup> 2) Soxhlet Extraction, Gas Chromatographic Method <sup>(11.24)</sup> 1) Waste Extraction, Solid-Phase Extraction, Gas Chromatographic Method <sup>(11.10,24)</sup> 2) Solid-Phase Extraction, Gas Chromatographic Method <sup>(10.24)</sup> 3) Soxhlet Extraction, Gas Chromatographic Method <sup>(11.24)</sup> 1) Waste Extraction, Solid-Phase Extraction, Gas Chromatographic Method <sup>(11.10,24)</sup> 2) Solid-Phase Extraction, Gas Chromatographic Method <sup>(10.24)</sup> 3) Soxhlet Extraction, Gas Chromatographic Method <sup>(11.24)</sup> 1) Waste Extraction, Solid-Phase Extraction, Gas Chromatographic Method <sup>(11.10,24)</sup> 2) Solid-Phase Extraction, Gas Chromatographic Method <sup>(10.24)</sup> 3) Soxhlet Extraction, Gas Chromatographic Method <sup>(11.24)</sup> 1) Waste Extraction, Solid-Phase Extraction, Gas Chromatographic Method <sup>(11.10,24)</sup> 2) Solid-Phase Extraction, Gas Chromatographic Method <sup>(10.24)</sup> 3) Soxhlet Extraction, Gas Chromatographic Method <sup>(11.24)</sup>
13	2,4-D	
14	DDD	
15	DDE	
16	DDT	
17	Dieldrin	

18 Endrin...



ลำดับที่	สารเคมีพิษ	วิธีวิเคราะห์
18	Endrin	1) Waste Extraction, Solid-Phase Extraction, Gas Chromatographic Method <sup>(1.10.24)</sup> 2) Solid-Phase Extraction, Gas Chromatographic Method <sup>(10.24)</sup> 3) Soxhlet Extraction, Gas Chromatographic Method <sup>(11.24)</sup>
19	Heptachlor	1) Waste Extraction, Solid-Phase Extraction, Gas Chromatographic Method <sup>(1.10.24)</sup> 2) Solid-Phase Extraction, Gas Chromatographic Method <sup>(10.24)</sup> 3) Soxhlet Extraction, Gas Chromatographic Method <sup>(11.24)</sup>
20	Lead	1) Waste Extraction, Digestion, Flame Atomic Absorption Spectrometric Method <sup>(1.6.15)</sup> 2) Waste Extraction, Digestion, Graphite Furnace Atomic Absorption Spectrometric Method <sup>(1.6.16)</sup> 3) Waste Extraction, Digestion, Inductively Coupled Plasma Method <sup>(1.6.14)</sup> 4) Digestion, Flame Atomic Absorption Spectrometric Method <sup>(7.15)</sup> 5) Digestion, Graphite Furnace Atomic Absorption Spectrometric Method <sup>(7.16)</sup> 6) Digestion, Inductively Coupled Plasma Method <sup>(7.14)</sup>
21	Lindane	1) Waste Extraction, Solid-Phase Extraction, Gas Chromatographic Method <sup>(1.10.24)</sup> 2) Solid-Phase Extraction, Gas Chromatographic Method <sup>(10.24)</sup> 3) Soxhlet Extraction, Gas Chromatographic Method <sup>(11.24)</sup>
22	Mercury	1) Waste Extraction, Digestion, Cold-Vapor Atomic Absorption Spectrometric Method <sup>(1.6.19)</sup> 2) Digestion, Cold-Vapor Atomic Absorption Spectrometric Method <sup>(20)</sup>
23	Methoxychlor	1) Waste Extraction, Solid-Phase Extraction, Gas Chromatographic Method <sup>(1.10.24)</sup> 2) Solid-Phase Extraction, Gas Chromatographic Method <sup>(10.24)</sup>

3) Soxhlet...

ลำดับที่	สารเคมีพิษ	วิธีวิเคราะห์
24	Mirex	3) Soxhlet Extraction, Gas Chromatographic Method <sup>(11.24)</sup> 1) Waste Extraction, Separatory Funnel Liquid-Liquid Extraction, Gas Chromatographic Method <sup>(1.9.24)</sup> 2) Soxhlet Extraction, Gas Chromatographic Method <sup>(11.24)</sup>
25	Molybdenum	1) Waste Extraction, Digestion, Flame Atomic Absorption Spectrometric Method <sup>(1.6.15)</sup> 2) Waste Extraction, Digestion, Graphite Furnace Atomic Absorption Spectrometric Method <sup>(1.6.16)</sup> 3) Waste Extraction, Digestion, Inductively Coupled Plasma Method <sup>(1.6.14)</sup> 4) Digestion, Flame Atomic Absorption Spectrometric Method <sup>(7.15)</sup> 5) Digestion, Graphite Furnace Atomic Absorption Spectrometric Method <sup>(7.16)</sup> 6) Digestion, Inductively Coupled Plasma Method <sup>(7.14)</sup>
26	Nickel	1) Waste Extraction, Digestion, Flame Atomic Absorption Spectrometric Method <sup>(1.6.15)</sup> 2) Waste Extraction, Digestion, Graphite Furnace Atomic Absorption Spectrometric Method <sup>(1.6.16)</sup> 3) Waste Extraction, Digestion, Inductively Coupled Plasma Method <sup>(1.6.14)</sup> 4) Digestion, Flame Atomic Absorption Spectrometric Method <sup>(7.15)</sup> 5) Digestion, Graphite Furnace Atomic Absorption Spectrometric Method <sup>(7.16)</sup> 6) Digestion, Inductively Coupled Plasma Method <sup>(7.14)</sup>
27	Polychlorinated Biphenyls Aroclor 1016 Aroclor 1221 Aroclor 1232 Aroclor 1242 Aroclor 1248 Aroclor 1254 Aroclor 1260 2,4,4'-Trichlorobiphenyl 2,2',5,5'-Tetrachlorobiphenyl	1) Waste Extraction, Separatory Funnel Liquid-Liquid Extraction, Gas Chromatographic Method <sup>(1.9.25)</sup> 2) Waste Extraction, Solid-Phase Extraction, Gas Chromatographic Method <sup>(1.10.25)</sup> 3) Soxhlet Extraction, Gas Chromatographic Method <sup>(11.25)</sup>

2,2',4,5,5'...

ลำดับที่	สารเคมี	วิธีวิเคราะห์
28	2,2',4,5,5'-Pentachlorobiphenyl 2,2',3,4,4',5'-Hexachlorobiphenyl 2,2',4,4',5,5'-Hexachlorobiphenyl 2,2',3,4,4',5,5'-Heptachlorobiphenyl Pentachlorophenol	1) Waste Extraction, Separatory Funnel Liquid-Liquid Extraction, Gas Chromatographic Method <sup>(1.9,24)</sup> 2) Soxhlet Extraction, Gas Chromatographic Method <sup>(1.1,24)</sup> 1) Waste Extraction, Digestion, Hydride Generation/Atomic Absorption Spectrometric Method <sup>(1.6,21)</sup> 2) Digestion, Hydride Generation/Atomic Absorption Spectrometric Method <sup>(7.21)</sup>
29	Selenium	1) Waste Extraction, Digestion, Flame Atomic Absorption Spectrometric Method <sup>(1.6,13)</sup> 2) Waste Extraction, Digestion, Graphite Furnace Atomic Absorption Spectrometric Method <sup>(1.6,16)</sup> 3) Waste Extraction, Digestion, Inductively Coupled Plasma Method <sup>(1.6,14)</sup>
30	Silver	4) Digestion, Flame Atomic Absorption Spectrometric Method <sup>(7.13)</sup> 5) Digestion, Graphite Furnace Atomic Absorption Spectrometric Method <sup>(7.16)</sup> 6) Digestion, Inductively Coupled Plasma Method <sup>(7.14)</sup>
31	Thallium	1) Waste Extraction, Digestion, Flame Atomic Absorption Spectrometric Method <sup>(1.6,13)</sup> 2) Waste Extraction, Digestion, Graphite Furnace Atomic Absorption Spectrometric Method <sup>(1.6,16)</sup> 3) Waste Extraction, Digestion, Inductively Coupled Plasma Method <sup>(1.6,14)</sup> 4) Digestion, Flame Atomic Absorption Spectrometric Method <sup>(7.13)</sup> 5) Digestion, Graphite Furnace Atomic Absorption Spectrometric Method <sup>(7.16)</sup> 6) Digestion, Inductively Coupled Plasma Method <sup>(7.14)</sup>

32 Toxaphene...

ลำดับที่	สารเคมี	วิธีวิเคราะห์
32	Toxaphene	1) Waste Extraction, Solid-Phase Extraction, Gas Chromatographic Method <sup>(1.10,24)</sup> 2) Solid-Phase Extraction, Gas Chromatographic Method <sup>(10,24)</sup> 3) Soxhlet Extraction, Gas Chromatographic/Mass Spectrometric Method <sup>(1.1,27)</sup> 1) Waste Extraction, Purge and Trap, Gas Chromatographic/Mass Spectrometric Method <sup>(1.1,22,26)</sup> 2) Purge and Trap, Gas Chromatographic/Mass Spectrometric Method <sup>(13,26)</sup> 1) Waste Extraction, Digestion, Flame Atomic Absorption Spectrometric Method <sup>(1.6,13)</sup> 2) Waste Extraction, Digestion, Graphite Furnace Atomic Absorption Spectrometric Method <sup>(1.6,16)</sup> 3) Waste Extraction, Digestion, Inductively Coupled Plasma Method <sup>(1.6,14)</sup> 4) Digestion, Flame Atomic Absorption Spectrometric Method <sup>(7.13)</sup> 5) Digestion, Graphite Furnace Atomic Absorption Spectrometric Method <sup>(7.16)</sup> 6) Digestion, Inductively Coupled Plasma Method <sup>(7.14)</sup>
35	Vinyl chloride	Purge and Trap, Gas Chromatographic/Mass Spectrometric Method <sup>(13,26)</sup>
36	Zinc	1) Waste Extraction, Digestion, Flame Atomic Absorption Spectrometric Method <sup>(1.6,13)</sup> 2) Waste Extraction, Digestion, Graphite Furnace Atomic Absorption Spectrometric Method <sup>(1.6,16)</sup> 3) Waste Extraction, Digestion, Inductively Coupled Plasma Method <sup>(1.6,14)</sup> 4) Digestion, Flame Atomic Absorption Spectrometric Method <sup>(7.13)</sup> 5) Digestion, Graphite Furnace Atomic Absorption Spectrometric Method <sup>(7.16)</sup> 6) Digestion, Inductively Coupled Plasma Method <sup>(7.14)</sup>

กัม...

ดิน จำนวน 121 รายการ

ลำดับที่	สารมลพิษ	วิธีวิเคราะห์
1	Acenaphthene	Soxhlet Extraction, Gas Chromatographic/ Mass Spectrometric Method <sup>(11,27)</sup>
2	Acetone	Purge and Trap, Gas Chromatographic/ Mass Spectrometric Method <sup>(13,26)</sup>
3	Aldrin	Soxhlet Extraction, Gas Chromatographic Method <sup>(11,24)</sup>
4	Anthracene	Soxhlet Extraction, Gas Chromatographic/ Mass Spectrometric Method <sup>(11,27)</sup>
5	Antimony	1) Digestion, Flame Atomic Absorption Spectrometric Method <sup>(7,15)</sup> 2) Digestion, Graphite Furnace Atomic Absorption Spectrometric Method <sup>(7,16)</sup> 3) Digestion, Inductively Coupled Plasma Method <sup>(7,14)</sup>
6	Arsenic	Digestion, Hydride Generation/Atomic Absorption Spectrometric Method <sup>(7,17)</sup>
7	Atrazine	Soxhlet Extraction, Gas Chromatographic Method <sup>(11,24)</sup>
8	Barium	1) Digestion, Flame Atomic Absorption Spectrometric Method <sup>(7,15)</sup> 2) Digestion, Graphite Furnace Atomic Absorption Spectrometric Method <sup>(7,16)</sup> 3) Digestion, Inductively Coupled Plasma Method <sup>(7,14)</sup>
9	Benz(a)anthracene	Soxhlet Extraction, Gas Chromatographic/ Mass Spectrometric Method <sup>(11,27)</sup>
10	Benzene	Purge and Trap, Gas Chromatographic/ Mass Spectrometric Method <sup>(13,26)</sup>
11	Benzo(b)fluoranthene	Soxhlet Extraction, Gas Chromatographic/ Mass Spectrometric Method <sup>(11,27)</sup>
12	Benzo(k)fluoranthene	Soxhlet Extraction, Gas Chromatographic/ Mass Spectrometric Method <sup>(11,27)</sup>
13	Benzoic acid	Soxhlet Extraction, Gas Chromatographic Method <sup>(11,23)</sup>
14	Benzo(a)pyrene	Soxhlet Extraction, Gas Chromatographic/ Mass Spectrometric Method <sup>(11,27)</sup>
15	Benzo(g,h,i)perylene	Soxhlet Extraction, Gas Chromatographic/ Mass Spectrometric Method <sup>(11,27)</sup>
16	Beryllium	1) Digestion, Flame Atomic Absorption Spectrometric Method <sup>(7,15)</sup>

2) Digestion...

ลำดับที่	สารมลพิษ	วิธีวิเคราะห์
17	Bis(2-chloroethyl)ether	2) Digestion, Graphite Furnace Atomic Absorption Spectrometric Method <sup>(7,16)</sup> 3) Digestion, Inductively Coupled Plasma Method <sup>(7,14)</sup>
18	Bis(2-ethylhexyl)phthalate	Soxhlet Extraction, Gas Chromatographic/ Mass Spectrometric Method <sup>(11,27)</sup>
19	Bromodichloromethane	Soxhlet Extraction, Gas Chromatographic/ Mass Spectrometric Method <sup>(11,27)</sup>
20	Bromoform	Purge and Trap, Gas Chromatographic/ Mass Spectrometric Method <sup>(13,26)</sup>
21	Butanol	Purge and Trap, Gas Chromatographic/ Mass Spectrometric Method <sup>(13,26)</sup>
22	Butyl benzyl phthalate	Soxhlet Extraction, Gas Chromatographic/ Mass Spectrometric Method <sup>(11,27)</sup>
23	Cadmium	1) Digestion, Flame Atomic Absorption Spectrometric Method <sup>(7,15)</sup> 2) Digestion, Graphite Furnace Atomic Absorption Spectrometric Method <sup>(7,16)</sup> 3) Digestion, Inductively Coupled Plasma Method <sup>(7,14)</sup>
24	Carbazole	Soxhlet Extraction, Gas Chromatographic/ Mass Spectrometric Method <sup>(11,27)</sup>
25	Carbon disulfide	Purge and Trap, Gas Chromatographic/ Mass Spectrometric Method <sup>(13,26)</sup>
26	Carbon tetrachloride	Purge and Trap, Gas Chromatographic/ Mass Spectrometric Method <sup>(13,26)</sup>
27	Chlordane	Soxhlet Extraction, Gas Chromatographic Method <sup>(11,24)</sup>
28	p-Chloroaniline	Soxhlet Extraction, Gas Chromatographic/ Mass Spectrometric Method <sup>(11,27)</sup>
29	Chlorobenzene	Purge and Trap, Gas Chromatographic/ Mass Spectrometric Method <sup>(13,26)</sup>
30	Chlorodibromomethane	Purge and Trap, Gas Chromatographic/ Mass Spectrometric Method <sup>(13,26)</sup>
31	Chloroform	Purge and Trap, Gas Chromatographic/ Mass Spectrometric Method <sup>(13,26)</sup>
32	Chromium	1) Digestion, Flame Atomic Absorption Spectrometric Method <sup>(7,15)</sup>

2) Digestion...

ลำดับที่	สารมลพิษ	วิธีวิเคราะห์
33	Chromium (III)	2) Digestion, Graphite Furnace Atomic Absorption Spectrometric Method <sup>(7.16)</sup> 3) Digestion, Inductively Coupled Plasma Method <sup>(7.14)</sup> 1) Digestion, Flame Atomic Absorption Spectrometric Method; Alkaline Digestion, Colorimetric Method; Calculation <sup>(7.8.15,18)</sup> 2) Digestion, Graphite Furnace Atomic Absorption Spectrometric Method; Alkaline Digestion, Colorimetric Method; Calculation <sup>(7.8.16,18)</sup> 3) Digestion, Inductively Coupled Plasma Method; Alkaline Digestion, Colorimetric Method; Calculation <sup>(7.8.19,18)</sup>
34	Chromium (VI)	Alkaline Digestion, Colorimetric Method <sup>(8.18)</sup>
35	Chrysene	Soxhlet Extraction, Gas Chromatographic/ Mass Spectrometric Method <sup>(11.27)</sup>
36	Cyanide	1) Extraction, Distillation, Titrimetric Method <sup>(28.29,30)</sup> 2) Extraction, Distillation, Colorimetric Method <sup>(28.29,30)</sup>
37	2,4-D	Soxhlet Extraction, Gas Chromatographic Method <sup>(11.24)</sup>
38	DDD	Soxhlet Extraction, Gas Chromatographic Method <sup>(11.24)</sup>
39	DDE	Soxhlet Extraction, Gas Chromatographic Method <sup>(11.24)</sup>
40	DDT	Soxhlet Extraction, Gas Chromatographic Method <sup>(11.24)</sup>
41	Dibenz(a,h)anthracene	Soxhlet Extraction, Gas Chromatographic/ Mass Spectrometric Method <sup>(11.27)</sup>
42	Di-n-butyl phthalate	Soxhlet Extraction, Gas Chromatographic/ Mass Spectrometric Method <sup>(11.27)</sup>
43	1,2-Dichlorobenzene	Purge and Trap, Gas Chromatographic/ Mass Spectrometric Method <sup>(13.26)</sup>
44	1,3-Dichlorobenzene	Purge and Trap, Gas Chromatographic/ Mass Spectrometric Method <sup>(13.26)</sup>
45	1,4-Dichlorobenzene	Purge and Trap, Gas Chromatographic/ Mass Spectrometric Method <sup>(13.26)</sup>
46	1,1-Dichloroethane	Purge and Trap, Gas Chromatographic/ Mass Spectrometric Method <sup>(13.26)</sup>
47	1,2-Dichloroethane	Purge and Trap, Gas Chromatographic/ Mass Spectrometric Method <sup>(13.26)</sup>
48	1,1-Dichloroethylene	Purge and Trap, Gas Chromatographic/ Mass Spectrometric Method <sup>(13.26)</sup>

ลำดับที่	สารมลพิษ	วิธีวิเคราะห์
49	cis-1,2-Dichloroethylene	Purge and Trap, Gas Chromatographic/ Mass Spectrometric Method <sup>(13.26)</sup>
50	trans-1,2-Dichloroethylene	Purge and Trap, Gas Chromatographic/ Mass Spectrometric Method <sup>(13.26)</sup>
51	1,2-Dichloropropane	Purge and Trap, Gas Chromatographic/ Mass Spectrometric Method <sup>(13.26)</sup>
52	1,3-Dichloropropane	Purge and Trap, Gas Chromatographic/ Mass Spectrometric Method <sup>(13.26)</sup>
53	1,3-Dichloropropene	Purge and Trap, Gas Chromatographic/ Mass Spectrometric Method <sup>(13.26)</sup>
54	Dieldrin	Mass Spectrometric Method <sup>(13.26)</sup>
55	Diethyl phthalate	Soxhlet Extraction, Gas Chromatographic/ Mass Spectrometric Method <sup>(11.27)</sup>
56	2,4-Dimethylphenol	Soxhlet Extraction, Gas Chromatographic Method <sup>(11.23)</sup>
57	2,4-Dinitrophenol	Soxhlet Extraction, Gas Chromatographic Method <sup>(11.23)</sup>
58	2,4-Dinitrotoluene	Soxhlet Extraction, Gas Chromatographic Method <sup>(11.23)</sup>
59	2,6-Dinitrotoluene	Soxhlet Extraction, Gas Chromatographic Method <sup>(11.23)</sup>
60	Di-n-Octyl phthalate	Soxhlet Extraction, Gas Chromatographic/ Mass Spectrometric Method <sup>(11.27)</sup>
61	Endosulfan	Soxhlet Extraction, Gas Chromatographic Method <sup>(11.24)</sup>
62	Endrin	Soxhlet Extraction, Gas Chromatographic Method <sup>(11.24)</sup>
63	Ethylbenzene	Purge and Trap, Gas Chromatographic/ Mass Spectrometric Method <sup>(13.26)</sup>
64	Fluoranthene	Soxhlet Extraction, Gas Chromatographic/ Mass Spectrometric Method <sup>(11.27)</sup>
65	Fluorene	Soxhlet Extraction, Gas Chromatographic/ Mass Spectrometric Method <sup>(11.27)</sup>
66	Heptachlor	Soxhlet Extraction, Gas Chromatographic Method <sup>(11.24)</sup>
67	Heptachlor epoxide	Soxhlet Extraction, Gas Chromatographic Method <sup>(11.24)</sup>
68	Hexachloro-1,3-butadiene	Purge and Trap, Gas Chromatographic/ Mass Spectrometric Method <sup>(13.26)</sup>
69	n-Hexane	Purge and Trap, Gas Chromatographic/ Mass Spectrometric Method <sup>(13.26)</sup>
70	α-HCH	Soxhlet Extraction, Gas Chromatographic Method <sup>(11.24)</sup>
71	β-HCH	Soxhlet Extraction, Gas Chromatographic Method <sup>(11.24)</sup>
72	γ-HCH	Soxhlet Extraction, Gas Chromatographic Method <sup>(11.24)</sup>

ลำดับที่	สารเคมี	วิธีวิเคราะห์
73	Hexachlorocyclopentadiene	Soxhlet Extraction, Gas Chromatographic/ Mass Spectrometric Method <sup>(11,27)</sup>
74	Hexachloroethane	Soxhlet Extraction, Gas Chromatographic/ Mass Spectrometric Method <sup>(11,27)</sup>
75	Indeno(1,2,3-cd)pyrene	Soxhlet Extraction, Gas Chromatographic/ Mass Spectrometric Method <sup>(11,27)</sup>
76	Isophorone	Soxhlet Extraction, Gas Chromatographic/ Mass Spectrometric Method <sup>(11,27)</sup>
77	Lead	Mass Spectrometric Method <sup>(11,27)</sup> 1) Digestion, Flame Atomic Absorption Spectrometric Method <sup>(7,15)</sup> 2) Digestion, Graphite Furnace Atomic Absorption Spectrometric Method <sup>(7,16)</sup> 3) Digestion, Inductively Coupled Plasma Method <sup>(7,14)</sup>
78	Manganese	1) Digestion, Flame Atomic Absorption Spectrometric Method <sup>(7,15)</sup> 2) Digestion, Graphite Furnace Atomic Absorption Spectrometric Method <sup>(7,16)</sup> 3) Digestion, Inductively Coupled Plasma Method <sup>(7,14)</sup>
79	Mercury	Digestion, Cold-Vapor Atomic Absorption Spectrometric Method <sup>(20)</sup>
80	Methanol	Purge and Trap, Gas Chromatographic/ Mass Spectrometric Method <sup>(13,26)</sup>
81	Methoxychlor	Soxhlet Extraction, Gas Chromatographic Method <sup>(11,24)</sup>
82	Methyl bromide	Purge and Trap, Gas Chromatographic/ Mass Spectrometric Method <sup>(13,26)</sup>
83	Methylene chloride	Purge and Trap, Gas Chromatographic/ Mass Spectrometric Method <sup>(13,26)</sup>
84	2-Methylphenol	Soxhlet Extraction, Gas Chromatographic Method <sup>(11,23)</sup>
85	2-Methylnaphthalene	Soxhlet Extraction, Gas Chromatographic/ Mass Spectrometric Method <sup>(11,27)</sup>
86	Methyl tert-butyl ether	Purge and Trap, Gas Chromatographic/ Mass Spectrometric Method <sup>(13,26)</sup>
87	Naphthalene	Purge and Trap, Gas Chromatographic/ Mass Spectrometric Method <sup>(13,26)</sup>
88	Nickel	Mass Spectrometric Method <sup>(13,26)</sup> 1) Digestion, Flame Atomic Absorption Spectrometric Method <sup>(7,15)</sup> 2) Digestion, Graphite Furnace Atomic Absorption Spectrometric Method <sup>(7,16)</sup> 3) Digestion, Inductively Coupled Plasma Method <sup>(7,14)</sup>

ลำดับที่	สารเคมี	วิธีวิเคราะห์
89	Nitrobenzene	Soxhlet Extraction, Gas Chromatographic/ Mass Spectrometric Method <sup>(11,27)</sup>
90	N-Nitrosodiphenylamine	Soxhlet Extraction, Gas Chromatographic/ Mass Spectrometric Method <sup>(11,27)</sup>
91	N-Nitrosodi-n-propylamine	Soxhlet Extraction, Gas Chromatographic/ Mass Spectrometric Method <sup>(11,27)</sup>
92	Polychlorinated Biphenyls Aroclor 1016 Aroclor 1221 Aroclor 1232 Aroclor 1242 Aroclor 1248 Aroclor 1254 Aroclor 1260 2,2',5,5'-Tetrachlorobiphenyl 2,2',4,4',5,5'-Pentachlorobiphenyl 2,2',3,4,4',5'- Hexachlorobiphenyl 2,2',4,4',5,5'- Hexachlorobiphenyl 2,2',3,4,4',5,5'- Heptachlorobiphenyl Pentachlorophenol Phenanthrene	Soxhlet Extraction, Gas Chromatographic Method <sup>(11,25)</sup> Soxhlet Extraction, Gas Chromatographic/ Mass Spectrometric Method <sup>(11,27)</sup> Soxhlet Extraction, Gas Chromatographic Method <sup>(11,23)</sup> Soxhlet Extraction, Gas Chromatographic/ Mass Spectrometric Method <sup>(11,27)</sup> Digestion, Hydride Generation/Atomic Absorption Spectrometric Method <sup>(7,21)</sup> 1) Digestion, Flame Atomic Absorption Spectrometric Method <sup>(7,15)</sup> 2) Digestion, Graphite Furnace Atomic Absorption Spectrometric Method <sup>(7,16)</sup> 3) Digestion, Inductively Coupled Plasma Method <sup>(7,14)</sup> Purge and Trap, Gas Chromatographic/ Mass Spectrometric Method <sup>(13,26)</sup>
93	Phenanthrene	Soxhlet Extraction, Gas Chromatographic Method <sup>(11,24)</sup>
94	Phenol	Soxhlet Extraction, Gas Chromatographic Method <sup>(11,23)</sup>
95	Pyrene	Soxhlet Extraction, Gas Chromatographic/ Mass Spectrometric Method <sup>(11,27)</sup>
96	Selenium	Digestion, Hydride Generation/Atomic Absorption Spectrometric Method <sup>(7,21)</sup>
97	Silver	1) Digestion, Flame Atomic Absorption Spectrometric Method <sup>(7,15)</sup> 2) Digestion, Graphite Furnace Atomic Absorption Spectrometric Method <sup>(7,16)</sup> 3) Digestion, Inductively Coupled Plasma Method <sup>(7,14)</sup>
98	Styrene	Purge and Trap, Gas Chromatographic/ Mass Spectrometric Method <sup>(13,26)</sup>

ลำดับที่	สารเคมี	วิธีวิเคราะห์
100	1,1,2,2-Tetrachloroethane	Purge and Trap, Gas Chromatographic/ Mass Spectrometric Method <sup>(13,26)</sup>
101	Tetrachloroethylene	Purge and Trap, Gas Chromatographic/ Mass Spectrometric Method <sup>(13,26)</sup>
102	Toluene	Purge and Trap, Gas Chromatographic/ Mass Spectrometric Method <sup>(13,26)</sup>
103	Toxaphene	Soxhlet Extraction, Gas Chromatographic Method <sup>(11,24)</sup>
104	TPH (C <sub>5</sub> -C <sub>9</sub> )	Purge and Trap, Gas Chromatographic/ Mass Spectrometric Method <sup>(13,26)</sup>
105	TPH (C <sub>8</sub> -C <sub>16</sub> )	Soxhlet Extraction, Gas Chromatographic Method <sup>(11,22)</sup>
106	TPH (C <sub>16</sub> -C <sub>35</sub> )	Soxhlet Extraction, Gas Chromatographic Method <sup>(11,22)</sup>
107	1,2,4-Trichlorobenzene	Purge and Trap, Gas Chromatographic/ Mass Spectrometric Method <sup>(13,26)</sup>
108	1,1,1-Trichloroethane	Purge and Trap, Gas Chromatographic/ Mass Spectrometric Method <sup>(13,26)</sup>
109	1,1,2-Trichloroethane	Purge and Trap, Gas Chromatographic/ Mass Spectrometric Method <sup>(13,26)</sup>
110	Trichloroethylene	Purge and Trap, Gas Chromatographic/ Mass Spectrometric Method <sup>(13,26)</sup>
111	2,4,5-Trichlorophenol	Soxhlet Extraction, Gas Chromatographic Method <sup>(11,23)</sup>
112	2,4,6-Trichlorophenol	Soxhlet Extraction, Gas Chromatographic Method <sup>(11,23)</sup>
113	1,3,5-Trimethylbenzene	Purge and Trap, Gas Chromatographic/ Mass Spectrometric Method <sup>(13,26)</sup>
114	Vanadium	1) Digestion, Flame Atomic Absorption Spectrometric Method <sup>(7,15)</sup> 2) Digestion, Graphite Furnace Atomic Absorption Spectrometric Method <sup>(7,16)</sup> 3) Digestion, Inductively Coupled Plasma Method <sup>(7,14)</sup>
115	Vinyl acetate	Purge and Trap, Gas Chromatographic/ Mass Spectrometric Method <sup>(13,26)</sup>
116	Vinyl chloride	Purge and Trap, Gas Chromatographic/ Mass Spectrometric Method <sup>(13,26)</sup>
117	m-Xylene	Purge and Trap, Gas Chromatographic/ Mass Spectrometric Method <sup>(13,26)</sup>
118	o-Xylene	Purge and Trap, Gas Chromatographic/ Mass Spectrometric Method <sup>(13,26)</sup>
119	p-Xylene	Purge and Trap, Gas Chromatographic/ Mass Spectrometric Method <sup>(13,26)</sup>

120 Xylene (Total)

ลำดับที่	สารเคมี	วิธีวิเคราะห์
120	Xylene (Total)	Purge and Trap, Gas Chromatographic/ Mass Spectrometric Method <sup>(13,26)</sup>
121	Zinc	1) Digestion, Flame Atomic Absorption Spectrometric Method <sup>(7,15)</sup> 2) Digestion, Graphite Furnace Atomic Absorption Spectrometric Method <sup>(7,16)</sup> 3) Digestion, Inductively Coupled Plasma Method <sup>(7,14)</sup>

# **เอกสารอ้างอิง**

1. กระทรวงอุตสาหกรรม. ประกาศกระทรวงอุตสาหกรรม. พ.ศ. 2548. เรื่อง การกำลัสิ่งปฏิกูลหรือ  
วัตถุที่ไม่ใช้แล้ว. ราชกิจจานุเบกษา. 25 มกราคม 2549. เล่มที่ 123 ตอนพิเศษ 114.
2. กระทรวงอุตสาหกรรม. ประกาศกระทรวงอุตสาหกรรม. พ.ศ. 2549. เรื่อง กำหนดค่าปริมาณเขม่า  
ควันที่เจือปนในอากาศที่ระบายออกจากปล่องของหม้อไอน์เรือที่ใช้เชื้อเพลิง.  
ราชกิจจานุเบกษา. 4 ธันวาคม 2549. เล่มที่ 123 ตอนพิเศษ 125.
3. สมาคมวิศวกรรมสิ่งแวดล้อมแห่งประเทศไทย. คู่มือวิเคราะห์น้ำเสีย. พิมพ์ครั้งที่ 4. กรุงเทพฯ:  
เรือนแก้วการพิมพ์. 2547.

4. APHA, AWWA, WEF. Standard Methods for the Examination of Water and  
Wastewater. 23<sup>rd</sup> ed. Washington, DC: APHA, 2017.
5. United States Environmental Protection Agency. Standards of Performance for  
New Stationary Sources. 40 CFR 60. Appendix A, 2022.
6. United States Environmental Protection Agency. Test Methods for Evaluation  
Solid Waste Physical/Chemical Methods. SW-846, 1997.
7. United States Environmental Protection Agency. Test Methods for Evaluation Solid  
Waste Physical/Chemical Methods. Acid Digestion of Sludges and Sediments and Soils.  
SW-846 Method 3050B, 1996.
8. United States Environmental Protection Agency. Test Methods for Evaluation Solid  
Waste Physical/Chemical Methods. Alkaline Digestion for Hexavalent Chromium. SW-846  
Method 3060A, 1996.
9. United States Environmental Protection Agency. Test Methods for Evaluation Solid  
Waste Physical/Chemical Methods. Separatory Funnel Liquid-Liquid Extraction. SW-846  
Method 3510C, 1996.
10. United States Environmental Protection Agency. Test Methods for Evaluation Solid  
Waste Physical/Chemical Methods. Solid Phase Extraction. SW-846 Method 3535A, 2007.
11. United States Environmental Protection Agency. Test Methods for Evaluation Solid  
Waste Physical/Chemical Methods. Soxhlet Extraction. SW-846 Method 3540C, 1996. 

12. United States...

12. United States Environmental Protection Agency. Test Methods for Evaluation Solid Waste Physical/Chemical Methods. Purge-and-Trap for Aqueous Samples. SW-846 Method 5030C, 2003.
13. United States Environmental Protection Agency. Test Methods for Evaluation Solid Waste Physical/Chemical Methods. Closed-System Purge-and-Trap and Extraction for Volatile Organics in Soil and Waste Samples. SW-846 Method 5035A, 2007.
14. United States Environmental Protection Agency. Test Methods for Evaluation Solid Waste Physical/Chemical Methods. Inductively Coupled Plasma-Optical Emission Spectrometry. SW-846 Method 6010D, 2018.
15. United States Environmental Protection Agency. Test Methods for Evaluation Solid Waste Physical/Chemical Methods. Flame Atomic Absorption Spectrophotometry. SW-846 Method 7000B, 2007.
16. United States Environmental Protection Agency. Test Methods for Evaluation Solid Waste Physical/Chemical Methods. Graphite Furnace Atomic Absorption Spectrophotometry. SW-846 Method 7010, 2007.
17. United States Environmental Protection Agency. Test Methods for Evaluation Solid Waste Physical/Chemical Methods. Arsenic (Atomic Absorption, Gaseous Hydride). SW-846 Method 7061A, 1992.
18. United States Environmental Protection Agency. Test Methods for Evaluation Solid Waste Physical/Chemical Methods. Chromium, Hexavalent (Colorimetric). SW-846 Method 7196A, 1992.
19. United States Environmental Protection Agency. Test Methods for Evaluation Solid Waste Physical/Chemical Methods. Mercury in Liquid Waste (Manual Cold-Vapor Technique). SW-846 Method 7470A, 1994.
20. United States Environmental Protection Agency. Test Methods for Evaluation Solid Waste Physical/Chemical Methods. Mercury in Solid or Semisolid Waste (Manual Cold-Vapor Technique). SW-846 Method 7471A, 1994.
21. United States Environmental Protection Agency. Test Methods for Evaluation Solid Waste Physical/Chemical Methods. Selenium (Atomic Absorption, Borohydride Reduction). SW-846 Method 7742, 1994.
22. United States Environmental Protection Agency. Test Methods for Evaluation Solid Waste Physical/Chemical Methods. Nonhalogenated Organics Using GC/FID. SW-846 Method 8015D, 2003.
23. United States Environmental Protection Agency. Test Methods for Evaluation Solid Waste Physical/Chemical Methods. Phenols by Gas Chromatography. SW-846 Method 8041, 1996.
24. United States...

24. United States Environmental Protection Agency. Test Methods for Evaluation Solid Waste Physical/Chemical Methods. Organochlorine Pesticides by Gas Chromatography. SW-846 Method 8081B, 2007.
25. United States Environmental Protection Agency. Test Methods for Evaluation Solid Waste Physical/Chemical Methods. Polychlorinated Biphenyls (PCBs) by Gas Chromatography. SW-846 Method 8082A, 2007.
26. United States Environmental Protection Agency. Test Methods for Evaluation Solid Waste Physical/Chemical Methods. Volatile Organic Compounds by Gas Chromatography/Mass Spectrometry (GC/MS). SW-846 Method 8260C, 2006.
27. United States Environmental Protection Agency. Test Methods for Evaluation Solid Waste Physical/Chemical Methods. Semivolatile Organic Compounds by Gas Chromatography/Mass Spectrometry. SW-846 Method 8270D, 2014.
28. United States Environmental Protection Agency. Test Methods for Evaluation Solid Waste Physical/Chemical Methods. Total and Amenable Cyanide: Distillation. SW-846 Method 9010C, 2004.
29. United States Environmental Protection Agency. Test Methods for Evaluation Solid Waste Physical/Chemical Methods. Cyanide Extraction Procedure for Solids and Oil. SW-846 Method 9013A, 1996.
30. United States Environmental Protection Agency. Test Methods for Evaluation Solid Waste Physical/Chemical Methods. Cyanide in Waters and Extracts Using Titrimetric and Manual Spectrophotometric Procedures. SW-846 Method 9014, 2014.